

Viola a restrição pattern de '[0-9]{2,14}'. Falha da análise do elemento ' IE' com valor

Erro ao validar Schema do XML:

Viola a restrição pattern de '[0-9]{2,14}'. Falha da análise do elemento ' IE' com valor

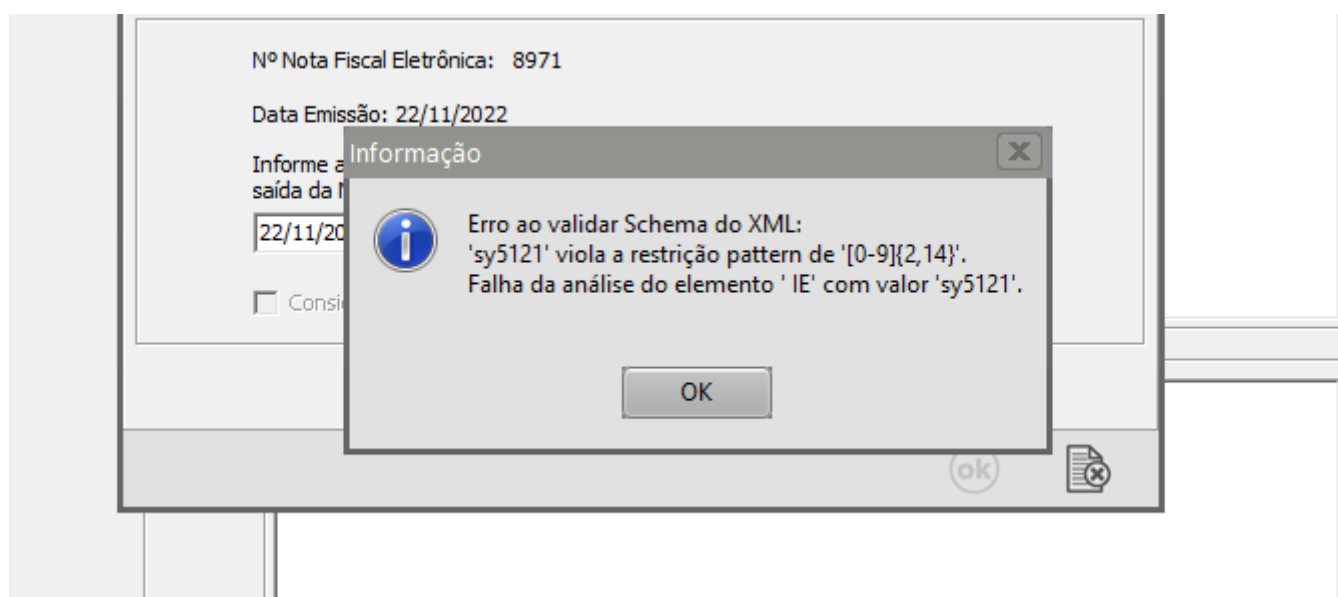

Essa decisão irá ocorrer quando alguma informação geral do XML não foi importante. Existe um conjunto de regras básicas para o preenchimento dos campos da NF-e que devem ser estruturados de acordo com a NF-e e os existentes vão ajudar a identificar essas falhas e sanar os erros de preenchimento das tags. Estudar o leiaute da NF-e é um requisito essencial

Ação Sugerida:

No cadastro do cliente/fornecedor destinatário da nota, informe a Inscrição Estadual do mesmo corretamente.

Correção:

Acessar Manutenção>Clientes>Manutenção, localizar o cliente informado no cadastro da nota e em seguida editar o cadastro. Informe o número da Inscrição Estadual do destinatário da NF-e corretamente e salve o cadastro

The screenshot shows a software interface with a tabbed menu at the top: 'Identificação', 'Contatos', 'Telefones / Observações', 'Localização', 'Dados Complementares/Referências', 'Cobrança/Entrega', and 'Vendedores'. The 'Identificação' tab is active.

Identificação

☒ Pessoa Jurídica
☐ Pessoa Física

Tipo
☒ CNPJ
☐ CPF
☐ Outro

CNPJ: []
Razão Social: []
Inscrição Municipal: []

Nome Fantasia: []
Data do Cadastro: 05/11/2012 []

Inscrição Estadual: sy5121 []
Código Suframa: []
Dt. Início Ativ.: 30/01/1995 []

☐ Não Contribuinte do ICMS mesmo que tenha Inscrição Estadual
☐ Não aplica isenção de ICMS para contribuinte Suframa

Cód. Atividade: 40 []
Nome: []

Contato: []
☐ É optante do Simples Nacional?

0 - Não é obra de construção civil ou não está sujeita a matrícula de obra; []
☐ Empresa é de Economia Mista, Pública ou Sociedade onde a União detém maioria das ações.

Integração Contábil
Conta Contábil: 1.1.2.01.0107 []
Adiantamento de Clientes: []

Situação
☒ Ativo
☐ Inativo []

Classificação
☐ Ótimo
☒ Bom
☐ Ruim

Grupo de Clientes
Código: []

Acesse o menu Mova>Nota Fiscal Eletrônica>Manutenção, acesse pela NF-e e clique na seta Avança, edite a NF-e que não foi assinada.

Salve novamente a NF-e, o Sistema irá questionar se você deseja gerar um novo XML, clique em SIM

Nota Fiscal Eletrônica - Alteração

Identificação | Dados Transporte | Itens | Fechamento | Informações para o SSfiscal | Informações Adicionais da NF-e

Nº da Nota 13846 **Série** 1

Destinatário

Dest: ☒ C ☐ F Tipo: ☒ CNPJ ☐ CPF ☐ Outros

CNPJ: 00.000.000/0000-00 Razão Social: CLIENTE

End.: RUA Cidade: RIO CLARO UF: SP IE: 123456789 Insc. Municipal

Entrega: 01

Identificação

Nº Ped/Cliente: Nº Pedido Interno: Dt. Emissão: 10/06/2022 Hr. Emissão: 14:05 Dt. Entrega: 10/06/2022 Cód. Fiscal: 5.102 Desdob.: 000

Vendedor e Cond. de Pagamento

Cód. Vendedor:

Confirmação

Na edição da Nota Fiscal Eletrônica é necessário gerar novamente o arquivo XML. Deseja gerar o arquivo XML para transmissão?

Sim Não

Consumidor Final Comprador Presente no Estabelecimento

Não Não se aplica

Intermediador

Indicador de Intermediador/Marketplace: Operação sem intermediador (em site ou plataforma própria) CNPJ: . . / - Indicador do Cadastro no Intermediador:

Será gerado as informações do XML, clique em Ok

Nota Fiscal Eletrônica - Alteração

Identificação | Dados Transporte | Itens | Fechamento | Informações para o SSfiscal | Informações Adicionais da NF-e

Nº da Nota 13846 **Série** 1

Destinatário

Dest: ☒ C ☐ F **Tipo** ☒ CNPJ ☐ CPF ☐ Outros

CNPJ 00.000.000/0000-00 Razão Social CLIENTE

End.: RUA Cidade: RIO CLARO UF: SP IE: 123456789 Insc. Municipal

Entrega 01

Identificação

Nº Ped/Cliente Nº Pedido

☐ NF-e de Ajuste
☐ NF Complementar
☐ Venda para Entrega Futura

Consumidor Final Não **Compra** Não se aplica

Intermediador

Indicador de Intermediador/Marketplace Operação sem intermediador (em site ou plataforma própria) CNPJ . . / - Indicador do Cadastro no Intermediador

Geração/Validação/Assinatura do Arquivo XML

Nº Nota Fiscal Eletrônica: 13846

Data Emissão: 10/06/2022

Informe a data de saída da NF-e: 10/06/2022 Informe a hora de saída da NF-e: 14:05:35

☐ Considera descrição das características após a descr. produtos

ok

Se todas as informações serão selecionadas e cadastradas a NF, validada com sucesso.

VD Nota Fiscal Eletrônica - Alteração

Identificação Dados Transporte Itens Fechamento Informações para o SSfiscal Informações Adicionais da NF-e

Nº da Nota 13846 **Série** 1

Destinatário

Dest: ☒ C ☐ F ☐ F Tipo: ☒ CNPJ ☐ CPF ☐ Outros

CNPJ 00.000.000/0000-00 Razão Social CLIENTE

End.: RUA Cidade: RIO CLARO UF: SP IE: 123456789 Insc. Municipal

Entrega 01

Identificação

Nº Ped/Cliente Nº Pedido

☐ NF-e de Ajuste ☐ NF Complementar ☐ Venda para Entrega Futura

Intermediador

Indicador de Intermediador/Marketplace CNPJ Indicador do Cadastro no Intermediador

Operação sem intermediador (em site ou plataforma própria) . . / -

Geração/Validação/Assinatura do Arquivo XML

Nº Nota Fiscal Eletrônica: 13846

Informação

Info saíd 10/

NF-e assinada e validada com sucesso.

OK

Consumidor Final Comprador

Não Não se

?

←

📁

📄

→

Revision #9

Created 18 May 2022 17:13:14 by ProjetosD

Updated 23 November 2022 11:35:05 by Aline Marcolino