

Viola a restrição pattern de '[0-9]{11}'. Falha da análise do elemento 'CPF' com valor

Erro ao validar Schema do XML:

Viola a restrição pattern de '[0-9]{11}'. Falha da análise do elemento 'CPF' com valor

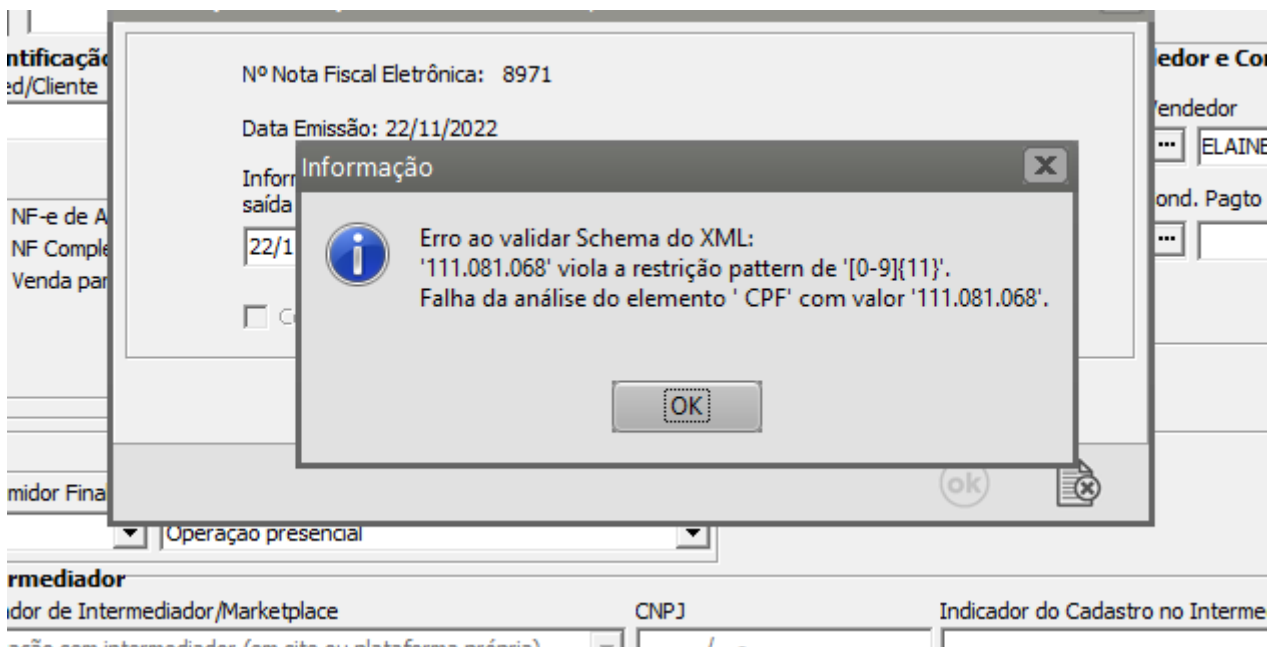

Essa rejeição irá ocorrer quando alguma informação genérica do XML não foi preenchida corretamente. Existe um conjunto de regras básicas para o preenchimento dos campos da NF-e que devem ser compreendidos, portanto conhecer a estrutura básica da NF-e e os campos existentes vai ajudar a identificar essas falhas e sanar os erros de preenchimento das tags. Estudar o leiaute da NF-e é um requisito essencial!

Ação Sugerida:

Verificar se o CPF informado no endereço de entrega do cliente está correto.

Correção:

Ao emitir uma NF-e com endereço de entrega informado, caso estejam faltando informações no cadastro, o Sistema apresentará mensagem informando que Será necessário atualizar os dados do

Endereço de entrega.

Nota Fiscal Eletrônica - Inclusão

Identificação | Dados Transporte | Itens | Fechamento | Informações Adicionais da NF-e

Nº da Nota 13837 **Série** 1

Destinatário

Dest: ☒ C ☐ F ☐ F

Tipo: ☒ CNPJ ☐ CPF ☐ Outros

CNPJ: 00.000.000/0000-00

Razão Social: CLIENTE

End.: Praça da Inglaterra

Cidade: SALVADOR

UF: BA

IE: 123456789

Insc. Municipal

Identificação

Nº Ped/Cliente:

Nº Pedido Interno:

Dt. Emissão: 09/06/2022

Hr. Emissão: 13:40

Dt. Entrega: 09/06/2022

Cód. Fiscal: 6.

Desdob.: 000

Vendedor e Cond. de Pagamento

Cód. Vendedor:

Informação

Devido a NT 2018_005 V:1.00. Será necessário atualizar os dados do Endereço de Entrega

OK

Consumidor Final: Não

Comprador Presente no Estabelecimento: Não se aplica

Intermediador

Indicador de Intermediador/Marketplace: Operação sem intermediador (em site ou plataforma própria)

CNPJ:

Indicador do Cadastro no Intermediador:

Ao clicar em OK o Sistema abrirá a tela do cadastro do cliente, na aba Cobrança/Entrega

vd Clientes - Alteração

Identificação | Contatos | Telefones / Observações | Localização | Dados Complementares/Referências | **Cobrança/Entrega** | Vendedores

Cobrança

Endereço CEP

Cidade Bairro Estado

Contato Telefone Praça de Pagamento

Entrega

Código	Padrão	Endereço Ativo	Endereço de Entrega	Cidade de Entrega
01	Não	S	Rua Galvani, 2	Rio Claro

Informação

 Endereço de Entrega não cadastrado.

OK

Clique em OK e em seguida no botão para alterar o endereço de entrega

vd Clientes - Alteração

Identificação | Contatos | Telefones / Observações | Localização | Dados Complementares/Referências | **Cobrança/Entrega** | Vendedores

Cobrança



Endereço CEP

Cidade Bairro Estado

Contato Telefone Praça de Pagamento

Entrega

	Código	Padrão	Endereço Ativo	Endereço de Entrega	Cidade de Entrega
	01	Não	S	Rua Salbreiro 2	Rio Claro

  Alterar

?

Preencha as informações que estão faltando no endereço de entrega, deixe selecionada a opção de Situação Ativo e clique em OK

vd Endereço de Entrega - Alteração

Código: 01

Padrão: Não

Situação: ☒ Ativo ☐ Inativo

Identificação

Tipo: ☒ CNPJ ☐ CPF

CNPJ: 68.243.096/0001-52

Inscrição Estadual: 587.100.187.112

Razão Social: RAZÃO SOCIAL

Contato: DAMARIS

Telefone: (19)35353-5353

E-mail: email@email.com.br

Localização

CEP: 13504-011

Endereço: RUA SAIBREIRO 2

Cód Cidade (IBGE): 43907

Cidade: RIO CLARO

Número: 1000

Complemento:

Bairro: VILA SAIBREIRO

Estado: SP

País: BRASIL

ok

Em seguida Salve o cadastro do cliente.

vd Clientes - Alteração

Identificação | Contatos | Telefones / Observações | Localização | Dados Complementares/Referências | **Cobrança/Entrega** | Vendedores

Cobrança

Endereço CEP

Cidade Bairro Estado

Contato Telefone Praça de Pagamento

Entrega

Código	Padrão	Endereço Ativo	Endereço de Entrega	Cidade de Entrega
01	Não	S	Rua Saibreiro 2	Rio Claro

?

←

Save Icon

→

Em seguida salve novamente a NF-e que havia dado inconsistência, o Sistema questionará se você deseja gerar o XML, clique em SIM.

Nota Fiscal Eletrônica - Inclusão

Identificação | Dados Transporte | **Itens** | Fechamento | Informações Adicionais da NF-e

Localizar Produto < >

Produto	Descrição	Unid	Quant.	VL. Unitário	Total	Tipo	% De	Valor Desc	Aliq/Val IP	Val. IPI	Base I
2	IMPRESSORA	UN	1,0000	R\$1000,00	R\$ 1.000,00		0,00	R\$ 0,00	0,00%	R\$ 0,00	R\$ 1.0

Total de itens: 1

Quantidade total dos itens: 1

Cód. Produto	Descrição	Quant.	VL. Unit.	VL. Total	Cód. Fiscal	Desdob.
2	IMPRESSORA	1,0000	R\$1000,00	R\$ 1.000,00	6.102 ...	000

Tipo de Desconto: ☐ % ☐ Valor

% Desc.	Val. Desc.	Aliq. IPI	Val. IPI	Aliq. ICMS	Val. ICMS
0,00	R\$ 0,00	0,00%	R\$ 0,00	18,00	R\$ 180,00

Inc. Fiscal: 0 ... Cód. Trib.: 00 ... Sit Trib IPI: 99 ... Clas. Fiscal: 8512.10.00 ... Enq. IPI: ...

Incide ICMS

Incide IPI

Incide ICMS sobre IPI

Incide PIS

Incide COFINS

Confirmação

Deseja gerar o arquivo XML para transmissão?

Sim Não

Será apresentada a tela com as informações do XML, clique em OK

Nota Fiscal Eletrônica - Inclusão

Identificação | Dados Transporte | **Itens** | Fechamento | Informações Adicionais da NF-e

Localizar Produto: < >

Produto	Descrição	Unid.	Quant.	Vi. Unitário	Total	Tipo	% De	Valor Desc	Aliq/Val IP	Val. IPI	Base I
2	IMPRESSORA	UN	1,0000	R\$1000,00	R\$ 1.000,00		0,00	R\$ 0,00	0,00%	R\$ 0,00	R\$ 1.0

Total de itens: 1

Cód. Produto: 2 Descrição: IMPRES

Tipo de Desconto: ☐ % ☐ Valor % D

Inc. Fiscal: 0 Cód. Trib.: 00 Sit Trib IPI: 99 Clas. Fiscal: 8512.10.00 Enq. IPI:

Geração/Validação/Assinatura do Arquivo XML

Nº Nota Fiscal Eletrônica: 13837

Data Emissão: 09/06/2022

Informe a data de saída da NF-e: 09/06/2022 ...

Informe a hora de saída da NF-e: 13:52:17

☐ Considera descrição das características após a descr. produtos

ok

Incidência sobre IPI
Incidência PIS
Incidência COFINS

Se as informações estiverem corretamente cadastradas a NF-e será assinada e validada com sucesso.

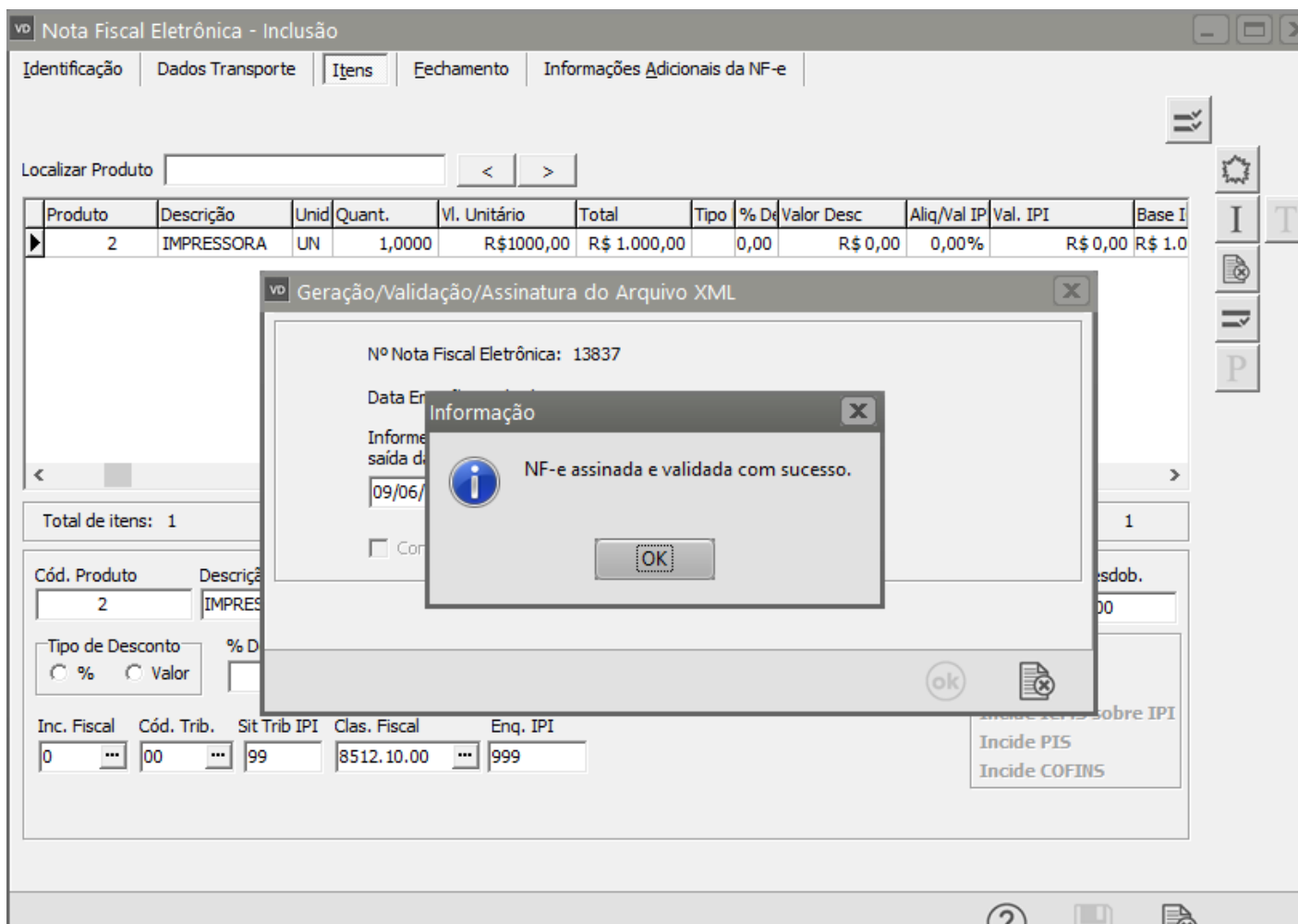

Revision #6

Created 18 May 2022 16:57:07 by ProjetosD

Updated 23 November 2022 11:35:05 by Aline Marcolino