

# O elemento 'qExport' é inesperado de acordo com o elemento pai 'exportInd' esperado: chnfe

## **Erro ao validar Schema do XML:**

O elemento 'qExport' é inesperado de acordo com o elemento pai 'exportInd' esperado: chnfe

Essa rejeição irá ocorrer quando alguma informação genérica do XML não foi preenchida corretamente. Existe um conjunto de regras básicas para o preenchimento dos campos da NF-e que devem ser compreendidos, portanto conhecer a estrutura básica da NF-e e os campos existentes vai ajudar a identificar essas falhas e sanar os erros de preenchimento das tags. Estudar o leiaute da NF-e é um requisito essencial!

## **Ação Sugerida**

Informar corretamente a chave de acesso no botão "D" da aba Itens da Nota Fiscal.

## **Correção:**

Acessar o menu Movimentação>Nota Fiscal Eletrônica>Manutenção, pesquisar pelo número da NF-e e clicar na seta Avança, em seguida edite a Nota Fiscal e acesse a aba Itens.

Clique no botão "D" (Detalhes de Exportação do Item)

vd

Nota Fiscal Eletrônica - Alteração

Identificação

Dados Transporte

Itens

Fechamento

Notas Referenciadas

Inf. para Exportação

Informações Adicionais da NF-e

Localizar Produto

<

>

Cód. F	Desd	Produto	Descrição	Unid	Quant.	Vi. Unitário	Total	Tipo Desc.	% Descont	Valor Desc	Aliq/Val IP	Val. IP
7.501	000	2	IMPRESSORA	UN	1,0000	R\$1000,00	R\$ 1.000,00		0,00	R\$ 0,00	0,00%	

<

>

Total de itens: 1

Valor total dos itens: R\$ 1.000,00

Quantidade total dos itens: 1

Cód. Produto	Descrição	Quant.	Vi. Unit.	Vi. Total	Cód. Fiscal	Desdob.
2	IMPRESSORA	1,0000	R\$1000,00	R\$ 1.000,00	7.501	... 000

Tipo de Desconto

%

Valor

% Desc.	Val. Desc.	Aliq. IPI	Val. IPI	Aliq. ICMS	Val. ICMS
0,00	R\$ 0,00	0,00%	R\$ 0,00	0,00	R\$ 0,00

Inc. Fiscal	Cód. Trib.	Sit Trib IPI	Clas. Fiscal	Enq. IPI
0	... 00	... 52	8512.10.00	...

**Incide ICMS**

Incide IPI

Incide ICMS sobre IPI

Incide PIS

Incide COFINS

?

←

→

D

Detalhes de Exportação do Item

Informe corretamente a Chave NF-e Recebida Exportação e clique em OK, em seguida salve novamente a NF-e.

[illegible]

O Sistema irá questionar se você deseja gerar um novo XML para Transmissão, clique em SIM.

Nota Fiscal Eletrônica - Alteração

Identificação | Dados Transporte | **Itens** | Fechamento | Notas Referenciadas | Inf. para Exportação | Informações Adicionais da NF-e

Localizar Produto  < >

Cód. F	Desd	Produto	Descrição	Unid	Quant.	VI. Unitário	Total	Tipo Desc.	% Desconto	Valor Desc	Aliq/Val IP	Val. IP
7.501	000	2	IMPRESSORA	UN	1,0000	R\$1000,00	R\$ 1.000,00		0,00	R\$ 0,00	0,00%	

**Confirmação**

 Na edição da Nota Fiscal Eletrônica é necessário gerar novamente o arquivo XML. Deseja gerar o arquivo XML para transmissão?

Cód. Produto	Descrição	Quant.	VI. Unit.	VI. Total	Cód. Fiscal	Desdob.
2	IMPRESSORA	1,0000	R\$1000,00	R\$ 1.000,00	7.501 ...	000

Tipo de Desconto  
☐ % ☐ Valor

% Desc.	Val. Desc.	Aliq. IPI	Val. IPI	Aliq. ICMS	Val. ICMS
0,00	R\$ 0,00	0,00%	R\$ 0,00	0,00	R\$ 0,00

Inc. Fiscal   Cód. Trib.   Sit Trib IPI   Clas. Fiscal   Enq. IPI

0 ...   00 ...   52   8512.10.00 ...





**Incide ICMS**

Incide IPI

Incide ICMS sobre IPI

Incide PIS

Incide COFINS

Serão apresentadas as informações referente ao XML gerado. Clique em OK

Nota Fiscal Eletrônica - Alteração

Identificação | Dados Transporte | **Itens** | Fechamento | Notas Referenciadas | Inf. para Exportação | Informações Adicionais da NF-e

Localizar Produto  < >

Cód. F	Desc	Produto	Aliq/Val IP	Val. IP
7.501	000		0,00%	

Total de itens: 1

Cód. Produto

Tipo de Desconto  
☐ % ☐ Valor

% Descto	Val Descto	Aliq 2-1	Val 2-1	Aliq 2-13	Val 2-13
0,00	R\$ 0,00	0,00%	R\$ 0,00	0,00	R\$ 0,00

Inc. Fiscal  Cód. Trib.  Sit Trib IPI  Clas. Fiscal  Enq. IPI

**Geração/Validação/Assinatura do Arquivo XML**

Nº Nota Fiscal Eletrônica: 13868

Data Emissão: 21/06/2022

Informe a data de saída da NF-e:  ...

Informe a hora de saída da NF-e:

☐ Considera descrição das características após a descr. produtos

ok

**Incide ICMS**  
 Incide IPI  
 Incide ICMS sobre IPI  
 Incide PIS  
 Incide COFINS

Se todas as informações estiverem corretamente cadastradas, a NF-e será assinada e validada com sucesso.

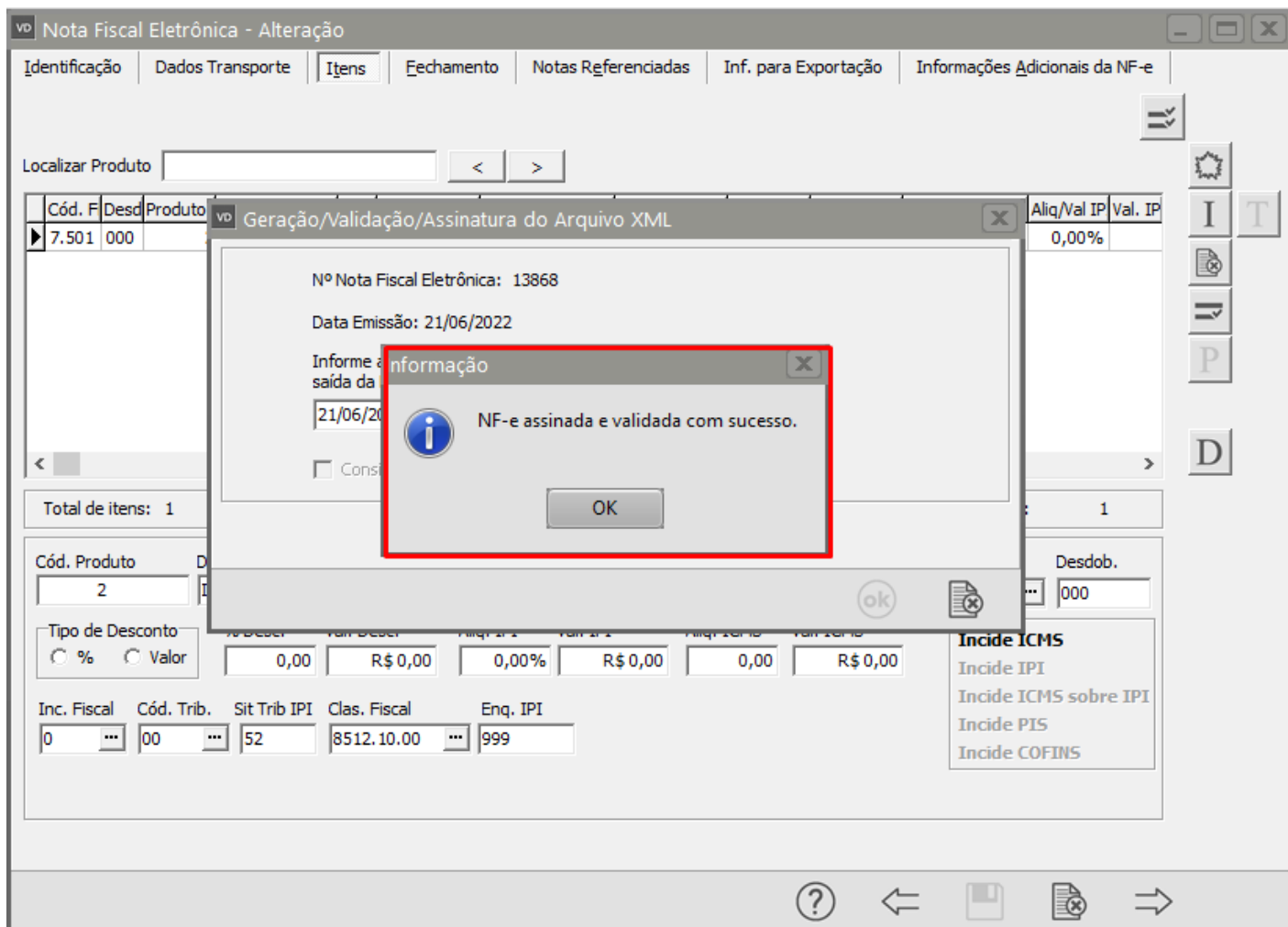

Revision #6

Created 18 May 2022 17:22:46 by ProjetosD

Updated 23 November 2022 11:35:05 by Aline Marcolino