

O elemento ' pag' é inesperado, de acordo com o modelo de conteúdo do elemento pai ' infNFe'

Erro ao validar Schema do XML:

O elemento ' pag' é inesperado, de acordo com o modelo de conteúdo do elemento pai ' infNFe'.

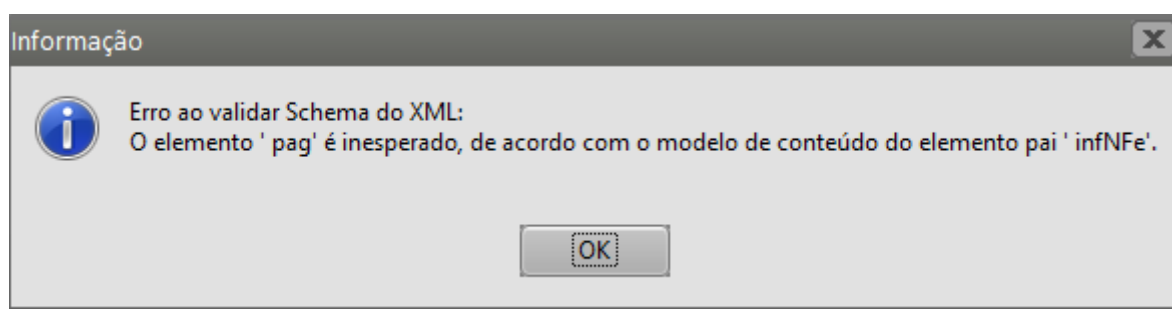

Essa rejeição irá ocorrer quando alguma informação genérica do XML não foi preenchida corretamente. Existe um conjunto de regras básicas para o preenchimento dos campos da NF-e que devem ser compreendidos, portanto conhecer a estrutura básica da NF-e e os campos existentes vai ajudar a identificar essas falhas e sanar os erros de preenchimento das tags. Estudar o leiaute da NF-e é um requisito essencial!

Ação Sugerida:

Na aba "Dados Transporte" da Nota informar a modalidade do frete.

Correção:

Acessar o menu Movimentação>Nota Fiscal Eletrônica>Manutenção, pesquisar pela NF-e e clicar na seta Avança, editar a nota e acessar a aba Dados Transporte, informe corretamente os dados do Transporte da mercadoria e a sua modalidade de frete se é por conta do Remetente, Destinatário, Terceiros, ect.

Nota Fiscal Eletrônica - Alteração

Identificação **Dados Transporte** Itens Fechamento Informações para o SSfiscal Informações Adicionais da NF-e

Transportadora/Redespacho

Código	Nome
<input type="text"/>	<input type="text"/>
Código	Nome
<input type="text"/>	<input type="text"/>

Transporte

Frete por conta do:

- ☐ Remetente (CIF)
- ☒ Destinatário (FOB)
- ☐ Terceiros
- ☐ Remetente (Transporte Próprio)
- ☐ Destinatário (Transporte Próprio)
- ☐ Sem ocorrência de Transporte

Placa do Veículo

UF

Via Transporte

Rodoviário

Salve a NF-e e o sistema irá questionar se você deseja gerar um novo XML para transmissão, clique em SIM.

VD Nota Fiscal Eletrônica - Alteração

Identificação | **Dados Transporte** | Itens | Fechamento | Informações para o SSfiscal | Informações Adicionais da NF-e

Transportadora/Redespacho

Código	Nome
<input type="text"/>	<input type="text"/>
Código	Nome
<input type="text"/>	<input type="text"/>

Confirmação

Na edição da Nota Fiscal Eletrônica é necessário gerar novamente o arquivo XML. Deseja gerar o arquivo XML para transmissão?

Transporte

Frete por conta do

- ☐ Remetente (CIF)
- ☒ Destinatário (FOB)
- ☐ Terceiros
- ☐ Remetente (Transporte Próprio)
- ☐ Destinatário (Transporte Próprio)
- ☐ Sem ocorrência de Transporte

Placa do Veículo

UF

Via Transporte

O sistema irá apresentar os dados do novo XML. clique em Ok.

Nota Fiscal Eletrônica - Alteração

Identificação | Dados Transporte | Itens | Fechamento | Informações para o SSfiscal | Informações Adicionais da NF-e

Transportadora/Redespacho

Código Nome

Código

Geração/Validação/Assinatura do Arquivo XML

Nº Nota Fiscal Eletrônica: 13858

Data Emissão: 14/06/2022

Informe a data de saída da NF-e: 14/06/2022

Informe a hora de saída da NF-e: 13:20:02

☐ Considera descrição das características após a descr. produtos

Transp

Frete

☐ Remetente (Transporte Próprio)

☒ Destinatário (Transporte Próprio)

☐ Sem ocorrência de Transporte

Via Transporte

Rodoviário

ok

Se todas as informações estiverem corretamente cadastradas, a NF-e será assinada e validada com sucesso.

vd

Nota Fiscal Eletrônica - Alteração

Identificação

Dados Transporte

Itens

Fechamento

Informações para o SSfiscal

Informações Adicionais da NF-e

T

Transportadora/Redespacho

Código

Nome

vd

Código

Nº Nota Fiscal Eletrônica: 13858

Data Emissão: 14/06/2022

Informe a data de saída da NF-e:

14/06/2022

☐ Considerar

Transp

Frete

☐ Re

☐ De

☐ Te

☐ Remetente (Transporte Próprio)

☐ Destinatário (Transporte Próprio)

☐ Sem ocorrência de Transporte

Via Transporte

Rodoviário

Geração/Validação/Assinatura do Arquivo XML

Nº Nota Fiscal Eletrônica: 13858

Data Emissão: 14/06/2022

Informe a data de saída da NF-e:

14/06/2022

☐ Considerar

Informação

NF-e assinada e validada com sucesso.

OK

ok

?

←

→

The screenshot displays the 'Nota Fiscal Eletrônica - Alteração' (Electronic Tax Invoice - Change) window. The main interface includes tabs for 'Identificação', 'Dados Transporte', 'Itens', 'Fechamento', 'Informações para o SSfiscal', and 'Informações Adicionais da NF-e'. The 'Identificação' tab is active, showing fields for 'Nº da Nota' (13858), 'Série' (1), 'Dest' (C), 'Tipo' (CNPJ), 'CNPJ' (00.000.000/0000-00), 'Razão Social' (CLIENTE), 'End.' (RUA 15), 'IE' (123456789), 'Insc. Municipal', and 'Cond. de Pagamento'. A modal dialog titled 'Geração/Validação/Assinatura do Arquivo XML' is open, displaying the following information:

- Nº Nota Fiscal Eletrônica: 13858
- Data Emissão: 14/06/2022
- Informe a saída da NF-e: 14/06/2022
- Considere a NF-e assinada e validada com sucesso.

The dialog has an 'OK' button. The background window also shows the 'Intermediador' section with 'Indicador de Intermediador/Marketplace' (Operação sem intermediador (em site ou plataforma própria)), 'CNPJ' (.. / -), and 'Indicador do Cadastro no Intermediador'.

Revision #9

Created 18 May 2022 16:52:40 by ProjetosD

Updated 23 November 2022 11:35:06 by Aline Marcolino