

...O elemento 'cobr' é inesperado, de acordo com o modelo de conteúdo do elemento pai 'infnfefe'

O elemento 'cobr' é inesperado, de acordo com o modelo de conteúdo do elemento pai 'infnfefe'

Essa rejeição irá ocorrer quando alguma informação genérica do XML não foi preenchida corretamente. Existe um conjunto de regras básicas para o preenchimento dos campos da NF-e que devem ser compreendidos, portanto conhecer a estrutura básica da NF-e e os campos existentes vai ajudar a identificar essas falhas e sanar os erros de preenchimento das tags. Estudar o leiaute da NF-e é um requisito essencial!

Ação Sugerida:

Preencher se o Frete é do Emitente ou Destinatário.

Correção:

Acesse o menu Movimentação>Nota Fiscal Eletrônica>Manutenção, pesquise pelo número da NF-e, clique na seta Avança e edite a NF-e.

Acesse a aba Dados Transporte e preencha as informações referente a transportadora/Redespacho (se houver) e referente a Transporte.

Nota Fiscal Eletrônica - Alteração

Identificação | Dados Transporte | Itens | Fechamento | Informações para o SSfiscal | Informações Adicionais da NF-e

Transportadora/Redespacho

Código	Nome
<input type="text"/>	<input type="text"/>
Código	Nome
<input type="text"/>	<input type="text"/>

Transporte

Frete por conta do

- ☐ Remetente (CIF)
- ☒ Destinatário (FOB)
- ☐ Terceiros
- ☐ Remetente (Transporte Próprio)
- ☐ Destinatário (Transporte Próprio)
- ☐ Sem ocorrência de Transporte

Placa do Veículo

UF

Via Transporte

Rodoviário

Salve novamente a NF-e e o Sistema irá questionar se você deseja gerar um novo XML para transmissão, clique em SIM.

Nota Fiscal Eletrônica - Alteração

Identificação | Dados Transporte | Itens | Fechamento | Informações para o SSfiscal | Informações Adicionais da NF-e

Transportadora/Redespacho

Código	Nome
<input type="text"/>	<input type="text"/>
Código	Nome

Confirmação

Na edição da Nota Fiscal Eletrônica é necessário gerar novamente o arquivo XML. Deseja gerar o arquivo XML para transmissão?

Transporte

Frete por conta do

- ☐ Remetente (CIF)
- ☒ Destinatário (FOB)
- ☐ Terceiros
- ☐ Remetente (Transporte Próprio)
- ☐ Destinatário (Transporte Próprio)
- ☐ Sem ocorrência de Transporte

Placa do Veículo

UF

Via Transporte

Serão apresentadas as informações do XML gerado, clique em OK.

Nota Fiscal Eletrônica - Alteração

Identificação | Dados Transporte | Itens | Fechamento | Informações para o SSfiscal | Informações Adicionais da NF-e

Transportadora/Redespacho

Código	Nome
<input type="text"/>	<input type="text"/>

Geração/Validação/Assinatura do Arquivo XML

Nº Nota Fiscal Eletrônica: 13853

Data Emissão: 13/06/2022

Informe a data de saída da NF-e: ...

Informe a hora de saída da NF-e:

☐ Considera descrição das características após a descr. produtos

Tran

☐ Remetente (Transporte Próprio)

☐ Destinatário (Transporte Próprio)

☐ Sem ocorrência de Transporte

Via Transporte:

ok

Se todas as informações estiverem corretamente cadastradas, a Nota Fiscal será assinada e validada com sucesso.

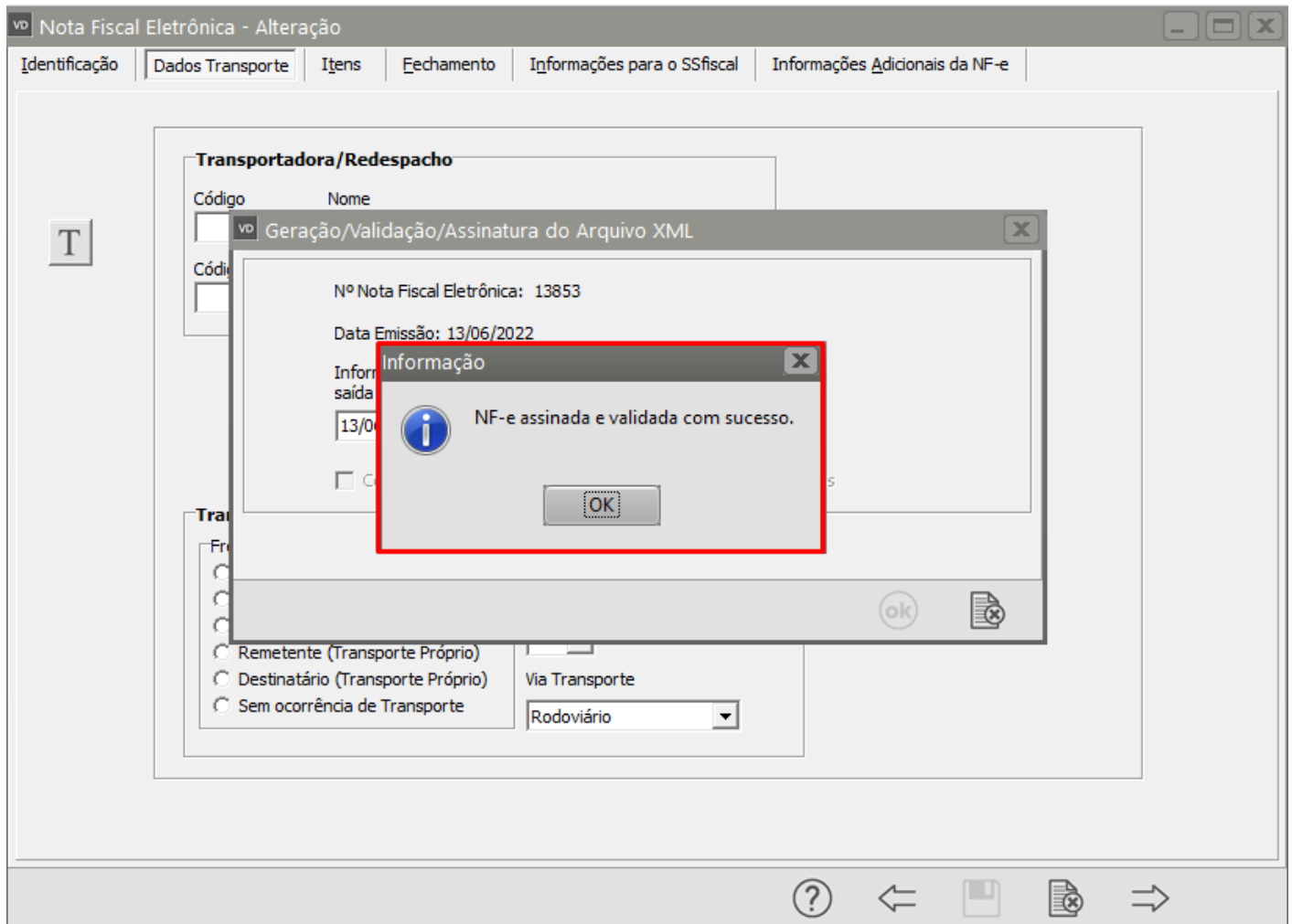

Revision #7

Created 18 May 2022 17:24:28 by ProjetosD

Updated 23 November 2022 11:35:05 by Aline Marcolino