

O elemento ' CFOP' é inesperado, de acordo com o modelo de conteúdo do elemento pai ' prod'

Erro ao validar Schema do XML:

O elemento ' CFOP' é inesperado, de acordo com o modelo de conteúdo do elemento pai ' prod'

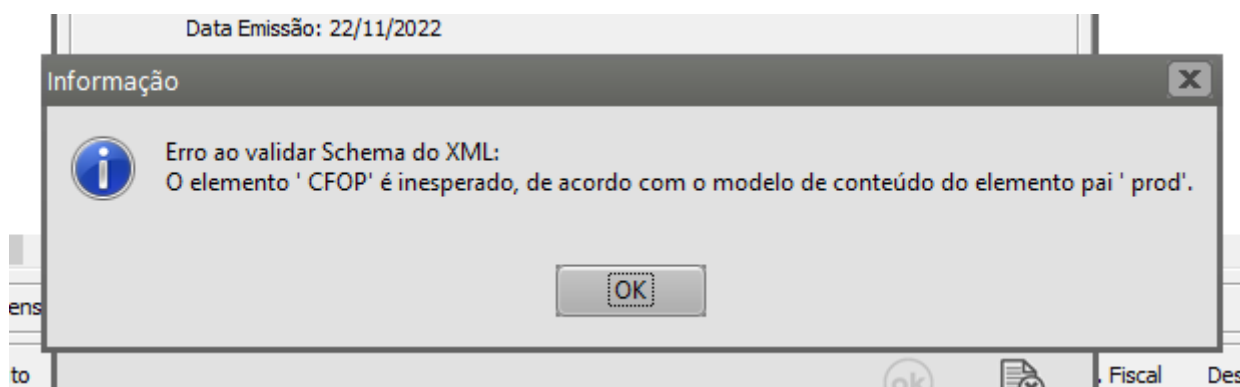

Essa rejeição irá ocorrer quando alguma informação genérica do XML não foi preenchida corretamente. Existe um conjunto de regras básicas para o preenchimento dos campos da NF-e que devem ser compreendidos, portanto conhecer a estrutura básica da NF-e e os campos existentes vai ajudar a identificar essas falhas e sanar os erros de preenchimento das tags. Estudar o leiaute da NF-e é um requisito essencial!

Ação Sugerida:

Verificar nos Itens da Nota se foi preenchido a "Clas. Fiscal" (NCM) do Produto.

Correção:

Acesse o menu Movimentação>Nota Fiscal Eletrônica>Manutenção, pesquise pelo número da nota e clique na seta Avançar. Edite a Nota fiscal e confira o Código Fiscal informado na aba Identificação.

Nota Fiscal Eletrônica - Alteração

Identificação | Dados Transporte | Itens | Fechamento | Informações para o SSfiscal | Informações Adicionais da NF-e

Nº da Nota 13858 **Série** 1

Destinatário
 Dest: ☒ C ☐ F ☐ N
 Tipo: ☒ CNPJ ☐ CPF ☐ Outros
 Entrega: 01 ...

CNPJ: 00.000.000/0000-00 Razão Social: CLIENTE
 End.: RUA 15 UF: SP IE: 123456789
 Cidade: RIO CLARO Insc. Municipal: ...

Identificação
 Nº Ped/Cliente: ... Nº Pedido Interno: ... Dt. Emissão: 14/06/2022 Hr. Emissão: 13:19 Dt. Entrega: 14/06/2022 **Cód. Fiscal: 5.102** Desdob.: 000

☐ NF-e de Ajuste ☐ NF-e substitui Cupom Fiscal SAT ☐ NF-e substitui Cupom Fiscal (ECF)
☐ NF Complementar ☐ Venda para Entrega Futura
 Cupom Fiscal: ... Num. Maquina: ...

Vendedor e Cond. de Pagamento
 Cód. Vendedor: ...
 Cód. Cond. Pagto: ...

Consumidor Final Não **Comprador Presente no Estabelecimento** Não se aplica

Intermediador
 Indicador de Intermediador/Marketplace: Operação sem intermediador (em site ou plataforma própria) CNPJ: ... Indicador do Cadastro no Intermediador: ...

?, ←, [Salvar], [Cancelar], →

De acordo com o CFOP informado, acesse a aba Itens e confira todas as informações fiscais de cada Item constante na Nota Fiscal e faça as correções necessárias,

Nota Fiscal Eletrônica - Alteração

Identificação | Dados Transporte | **Itens** | Fechamento | Informações para o SSfiscal | Informações Adicionais da NF-e

Localizar Produto < >

| Produto | Descrição | Unid | Quant. | VL. Unitário | Total | Tipo Desc. | % Descont. | Valor Desc. | Aliq./Val. IPI | Val. IPI |
|---------|------------|------|--------|--------------|--------------|------------|------------|-------------|----------------|----------|
| 2 | IMPRESSORA | UN | 1,0000 | R\$1000,00 | R\$ 1.000,00 | | 0,00 | R\$ 0,00 | 0,00% | R\$ 0,00 |

Total de itens: 1 Valor total dos itens: R\$ 1.000,00 Quantidade total dos itens: 1

| Cód. Produto | Descrição | Quant. | VL. Unit. | VL. Total | Cód. Fiscal | Desdob. |
|--------------|------------|--------|------------|--------------|-------------|---------|
| 2 | IMPRESSORA | 1,0000 | R\$1000,00 | R\$ 1.000,00 | 5.102 | 000 |

Tipo de Desconto: ☐ % ☐ Valor

| % Desc. | Val. Desc. | Aliq. IPI | Val. IPI | Aliq. ICMS | Val. ICMS |
|---------|------------|-----------|----------|------------|------------|
| 0,00 | R\$ 0,00 | 0,00% | R\$ 0,00 | 18,00 | R\$ 180,00 |

| Inc. Fiscal | Cód. Trib. | Sit Trib IPI | Clas. Fiscal | Enq. IPI |
|-------------|------------|--------------|--------------|----------|
| 0 | 00 | 52 | 8512.10.00 | 301 |

Incide ICMS
Incide IPI
 Incide ICMS sobre IPI
Incide PIS
Incide COFINS

? ← [Salvar] [Cancelar] →

Em seguida Salve a nota fiscal e o sistema irá questionar se deseja gerar um novo XML, clique em SIM.

VD

Nota Fiscal Eletrônica - Alteração

Identificação

Dados Transporte

Itens

Echamento

Informações para o SSfiscal

Informações Adicionais da NF-e

Localizar Produto

<

>

| Produto | Descrição | Unid | Quant. | VI. Unitário | Total | Tipo Desc. | % Descont | Valor Desc | Aliq/Val IP | Val. IPI | E |
|---------|------------|------|--------|--------------|--------------|------------|-----------|------------|-------------|----------|---|
| 2 | IMPRESSORA | UN | 1,0000 | R\$1000,00 | R\$ 1.000,00 | | 0,00 | R\$ 0,00 | 0,00% | R\$ 0,00 | R |

Confirmação

Na edição da Nota Fiscal Eletrônica é necessário gerar novamente o arquivo XML. Deseja gerar o arquivo XML para transmissão?

Sim

Não

Total de itens: 1

Valor total dos itens: R\$ 1.000,00

Quantidade total dos itens: 1

| Cód. Produto | Descrição | Quant. | VI. Unit. | VI. Total | Cód. Fiscal | Desdob. |
|--------------|------------|--------|------------|--------------|-------------|---------|
| 2 | IMPRESSORA | 1,0000 | R\$1000,00 | R\$ 1.000,00 | 5.102 | 000 |

Tipo de Desconto

☐ %
☐ Valor

% Desc.

0,00

Val. Desc.

R\$ 0,00

Aliq. IPI

0,00%

Val. IPI

R\$ 0,00

Aliq. ICMS

18,00

Val. ICMS

R\$ 180,00

Inc. Fiscal

0

Cód. Trib.

00

Sit Trib IPI

52

Clas. Fiscal

8512.10.00

Enq. IPI

301

Incide ICMS

Incide IPI

Incide ICMS sobre IPI

Incide PIS

Incide COFINS

?

←

💾

📄

→

O Sistema irá apresentar as informações do XML gerado, clique em OK.

Nota Fiscal Eletrônica - Alteração

Identificação | Dados Transporte | **Itens** | Fechamento | Informações para o SSfiscal | Informações Adicionais da NF-e

Localizar Produto

| Produto | Descrição |
|---------|------------|
| 2 | IMPRESSORA |

Total de itens: 1

Cód. Produto: 2

Descrição: IMPR

Tipo de Desconto: ☐ % ☐ Valor

| % Desc. | Val. Desc. | Aliq. IPI | Val. IPI | Aliq. ICMS | Val. ICMS |
|---------|------------|-----------|----------|------------|------------|
| 0,00 | R\$ 0,00 | 0,00% | R\$ 0,00 | 18,00 | R\$ 180,00 |

Inc. Fiscal: 0

Cód. Trib.: 00

Sit Trib IPI: 52

Clas. Fiscal: 8512.10.00

Enq. IPI: 301

Geração/Validação/Assinatura do Arquivo XML

Nº Nota Fiscal Eletrônica: 13858

Data Emissão: 14/06/2022

Informe a data de saída da NF-e: 14/06/2022

Informe a hora de saída da NF-e: 13:20:02

☐ Considera descrição das características após a descr. produtos

ok

Incide ICMS
Incide IPI
 Incide ICMS sobre IPI
Incide PIS
Incide COFINS

Se todas as informações estiverem corretamente cadastradas, a NF-e será assinada e validada com sucesso.

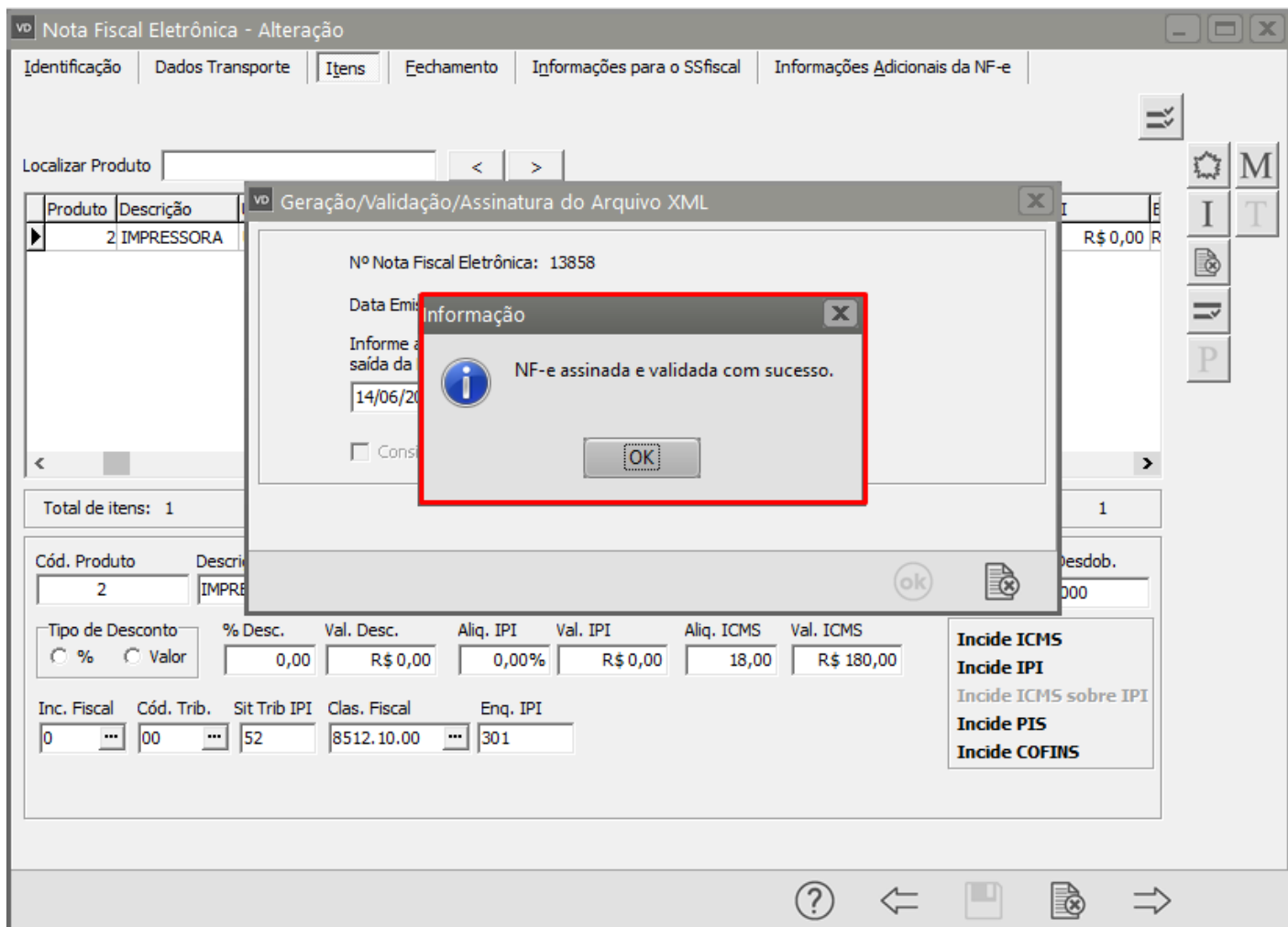

Revision #6

Created 18 May 2022 16:57:49 by ProjetosD

Updated 23 November 2022 11:35:05 by Aline Marcolino