

Informações Complementares do(s) produtos(s) abaixo deve(m) ser informado(s)

Informações Complementares do(s) produtos(s) abaixo deve(m) ser informado(s)

Essa rejeição irá ocorrer quando alguma informação genérica do XML não foi preenchida corretamente. Existe um conjunto de regras básicas para o preenchimento dos campos da NF-e que devem ser compreendidos, portanto conhecer a estrutura básica da NF-e e os campos existentes vai ajudar a identificar essas falhas e sanar os erros de preenchimento das tags. Estudar o leiaute da NF-e é um requisito essencial!

VD Nota Fiscal Eletrônica - Alteração

Identificação | Dados Transporte | Itens | Fechamento | Informações Adicionais da NF-e

Nº da Nota 13825 **Série** 1 **Destinatário** CNPJ

Produtos

Identificação

Nº Ped/Cliente

☐ NF-e de Ajuste
☐ NF Complementar
☐ Venda para Entrega

Consumidor Final
Sim

Intermediador
Indicador de Intermediador: Operação sem intermediador (em site ou plataforma própria)

Informações complementares do(s) produto(s) abaixo deve(m) ser informado(s):

2

Impressora

IE: 123456789
Insc. Municipal

Condição de Pagamento

por

agto

Intermediador

?

←

→

Correção:

Acesse o menu Manutenção>Empresas>Parâmetros Adicionais da Empresa - aba NF-e e verifique se a opção Preenchimento obrigatório de informações complementares dos itens NF-e/NFC-e está assinalada.

Parâmetros da Empresa

Principal | Contratos/Orcamentos/Pedidos/Romaneios | Considerações Gerais (Parte 1) | Considerações Gerais (Parte 2)

Formação Preços | Informações Nota Fiscal | **NF-e** | Duplicatas/Boletos | Adicionais Nota Fiscal

Integração/Exportação (Parte 1) | Integração/Exportação (Parte 2) | Impostos | Comissão de Vendedores

NF-e | Contador Responsável

Identificação do Ambiente da NF-e

☐ Produção ☒ **Homologação (Testes)**

Versão do Layout

☒ **4.00**

Cancelamento após 24 Horas

☐ Estado permite cancelamento da NFe após 24 horas?

Razão Social/Nome Fantasia

Campo utilizado como Razão Social no XML: Razão Social

Campo utilizado como Nome Fantasia no XML: Nenhum

Utilizar na impressão do DANFE o campo informado como

☒ Razão Social ☐ Nome Fantasia

Importação | Retorno Industrialização (DANFe) | Resumo Red. do ICMS

Geração do XML e Impressão do DANFE (Importação)

ICMS | PIS | COFINS | Tx. Siscomex | Imp. Importação

Forma de envio do ICMS

☐ Somar no Total dos Produtos

☒ **Somar nas Despesas Acessórias**

☐ Não somar a nenhum dos valores

Arquivo XML

☒ Organizar XML NF-e/NFC-e por empresa

Destino dos campos no XML

Observações Dados Adicionais NF-e/NFC-e: Inf. Adic. de Interesse do Fisco

Observações Corpo da Nota NF-e/NFC-e: Inf. Compl. de Interesse do Contribuinte

☐ Importa número do pedido do cliente para observações da NF-e

☐ Importa número(s) do(s) pedido(s) vinculados para observações da NF-e

☒ Considerar número do pedido do cliente para a geração do XML NF-e

☐ Imprime resumo SUFRAMA nas observações da NF-e

☐ Agrupa produtos com mesmo código na impressão do DANFE e na geração do XML NF-e/NFC-e

☐ Importa dados da transportadora de redespacho para observações da NF-e

☐ Imprimir Informações do(s) Vendedor(es) nos Dados Adicionais NF-e/NFC-e

☐ Imprime Especificações Técnicas do Produto no DANFE e XML NF-e

☒ **Preenchimento obrigatório de informações complementares dos itens NF-e/NFC-e**

☐ Altera Código do Produto pela Referência Alternativa no DANFE e XML NF-e?

☐ Considera o valor do ICMS diferido para as tags vICMSOp, pDif, e vICMSDif?

Em caso afirmativo acesse o menu Movimentação>Nota Fiscal Eletrônica>Manutenção, pesquise pelo número da NF-e e clique na seta Avança, em seguida edite a NF-e

Acesse a aba Itens e clique no botão Informações Complementares.

Nota Fiscal Eletrônica - Alteração

Identificação | Dados Transporte | **Itens** | Fechamento | Informações Adicionais da NF-e

Localizar Produto < >

Cód. F	Desc	Produto	Descrição	Unid	Quant.	Vi. Unitário	Total	Tipo	% De	Valor Desc	Aliq/Val IP	Val. IPI
6.102	000	2	IMPRESSORA	UN	1,0000	R\$1000,00	R\$ 1.000,00		0,00	R\$ 0,00	0,00%	R\$

Total de itens: 1 Valor total dos itens: R\$ 1.000,00 Quantidade total dos itens: 1

Cód. Produto	Descrição	Quant.	Vi. Unit.	Vi. Total	Cód. Fiscal	Desdob.
2	IMPRESSORA	1,0000	R\$1000,00	R\$ 1.000,00	6.102	000

Tipo de Desconto: ☐ % ☐ Valor

% Desc.	Val. Desc.	Aliq. IPI	Val. IPI	Aliq. ICMS	Val. ICMS
0,00	R\$ 0,00	0,00%	R\$ 0,00	0,00	R\$ 0,00

Inc. Fiscal: 0 Cód. Trib.: 202 Sit Trib IPI: 99 Clas. Fiscal: 8512.10.00 Enq. IPI:

Incide ICMS

Incide IPI

Incide ICMS sobre IPI

Incide PIS

Incide COFINS

Informações complementares

? < [Salvar] [Cancelar] >

Preencha as Informações Complementares de cada item da NF-e, em seguida clique em Ok

VD Nota Fiscal Eletrônica - Alteração

Identificação | Dados Transporte | **Itens** | Fechamento | Informações Adicionais da NF-e

Localizar Produto

Cód. F	Desc	Produto	De
6.102	000	2	IM

Total de itens: 1

Cód. Produto	Descrição
2	IMPRESSO

Tipo de Desconto: ☐ % ☐ Valor

Inc. Fiscal: 0 ... Cód. Trib.: 202 ... Sit Trib.: 99

Informações Complementares

Informações por Item

Produto: 2

Marca: N° Inicial: 0,000 N° Final: 0,000 N° de Volumes: 1,000

Peso Bruto: 1,000 Peso Líquido: 0,800

Espécies: Caixas

Informações total

Marca: N° Inicial: 0,000 N° Final: 0,000 N° de Volumes: 1,000

Peso Bruto: 1,000 Peso Líquido: 0,800

Espécies:

Alq/Val IP: 0,00 0,00% Val. IPI: R\$

dos itens: 1

Cód. Fiscal: 102 ... Desdob.: 000

Incide ICMS

Incide IPI

Incide ICMS sobre IPI

Incide PIS

Incide COFINS

ok

X

←

→

O Sistema questionará se você deseja Reprocessar o número de volumes e pesos dos Produtos, clique em SIM.

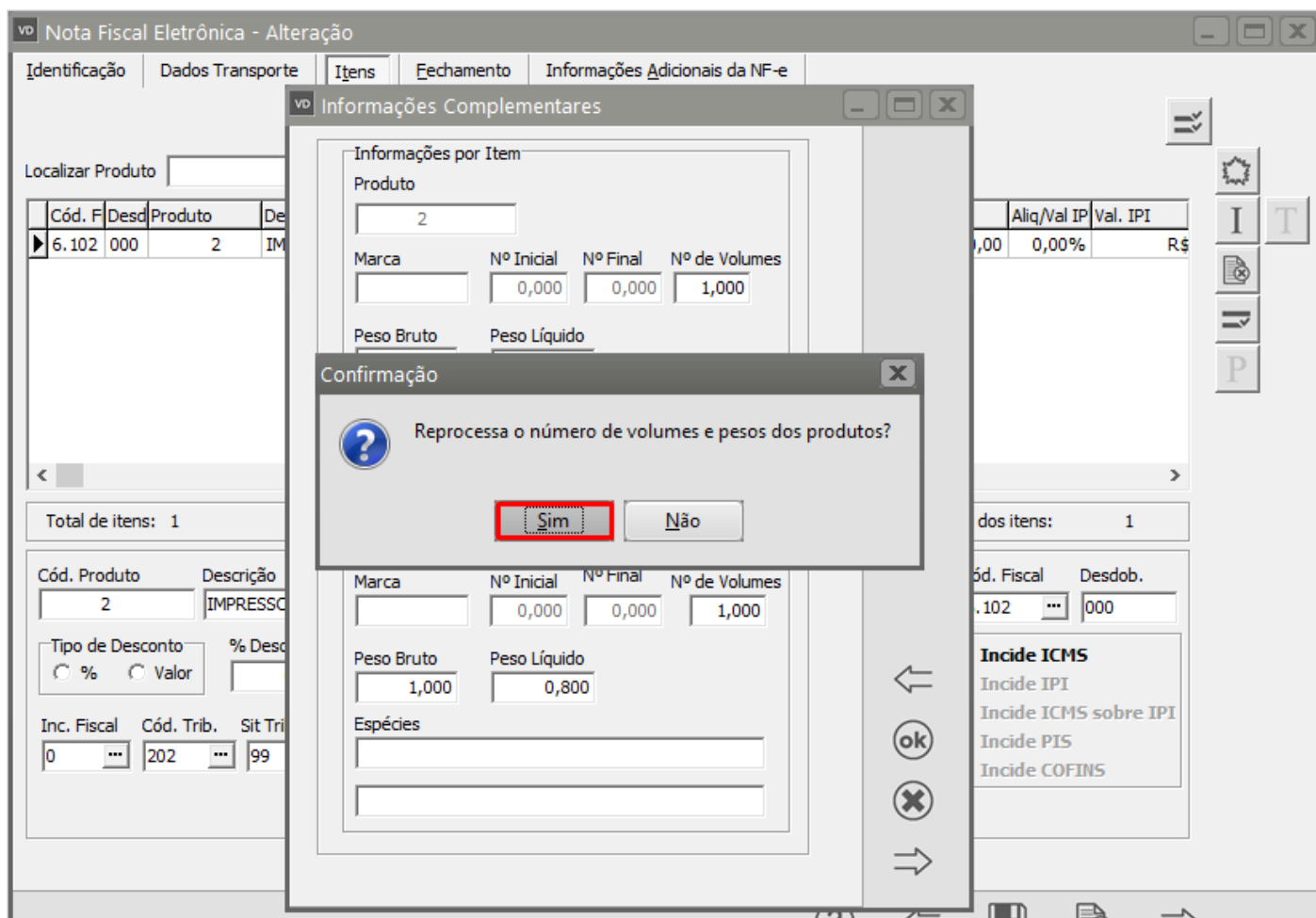

Em seguida Salve novamente a Nota e gere um novo XML

VD
Nota Fiscal Eletrônica - Alteração

Identificação
Dados Transporte
Itens
Fechamento
Informações Adicionais da NF-e

Localizar Produto

<
>

Cód. F	Desd	Produto	Descrição	Unid	Quant.	VL. Unitário	Total	Tipo	% De	Valor Desc	Aliq/Val IP	Val. IPI
6.102	000	2	IMPRESSORA	UN	1,0000	R\$1000,00	R\$ 1.000,00		0,00	R\$ 0,00	0,00%	R\$

?
Na edição da Nota Fiscal Eletrônica é necessário gerar novamente o arquivo XML. Deseja gerar o arquivo XML para transmissão?

Sim
Não

Cód. Produto	Descrição	Quant.	VL. Unit.	VL. Total	Cod. Fiscal	Desdob.
2	IMPRESSORA	1,0000	R\$1000,00	R\$ 1.000,00	6.102 ...	000

Tipo de Desconto
☐ %
☐ Valor

% Desc.

Val. Desc.

Aliq. IPI

Val. IPI

Aliq. ICMS

Val. ICMS

0,00

R\$ 0,00

0,00%

R\$ 0,00

0,00

R\$ 0,00

Inc. Fiscal

Cód. Trib.

Sit Trib IPI

Clas. Fiscal

Enq. IPI

0 ...

202 ...

99

8512.10.00 ...

Incide ICMS
Incide IPI
Incide ICMS sobre IPI
Incide PIS
Incide COFINS

?
←
📁
📄
→

Clique em OK

vd

Nota Fiscal Eletrônica - Alteração

Identificação

Dados Transporte

Itens

Echamento

Informações Adicionais da NF-e

Localizar Produto

<

>

Cód. F	Desd	Produto	Descrição	Unid	Quant.	VI. Unitário	Total	Tipo	% De	Valor Desc	Aliq/Val IP	Val. IPI
6.102	000	2	IMPRESSORA	UN	1,0000	R\$1000,00	R\$ 1.000,00		0,00	R\$ 0,00	0,00%	R\$

vd

Geração/Validação/Assinatura do Arquivo XML

Nº Nota Fiscal Eletrônica: 13825

Data Emissão: 07/06/2022

Informe a data de saída da NF-e:

Informe a hora de saída da NF-e:

07/06/2022

13:40:47

☐ Considera descrição das características após a descr. produtos

ok

Total de itens: 1

Cód. Produto

Desd

2

IMPR

Tipo de Desconto

%

Valor

Inc. Fiscal

Cód. Trib.

0

202

99

8512.10.00

1

Desdob.

1

000

S

S sobre IPI

Incide PIS

Incide COFINS

?

←

→

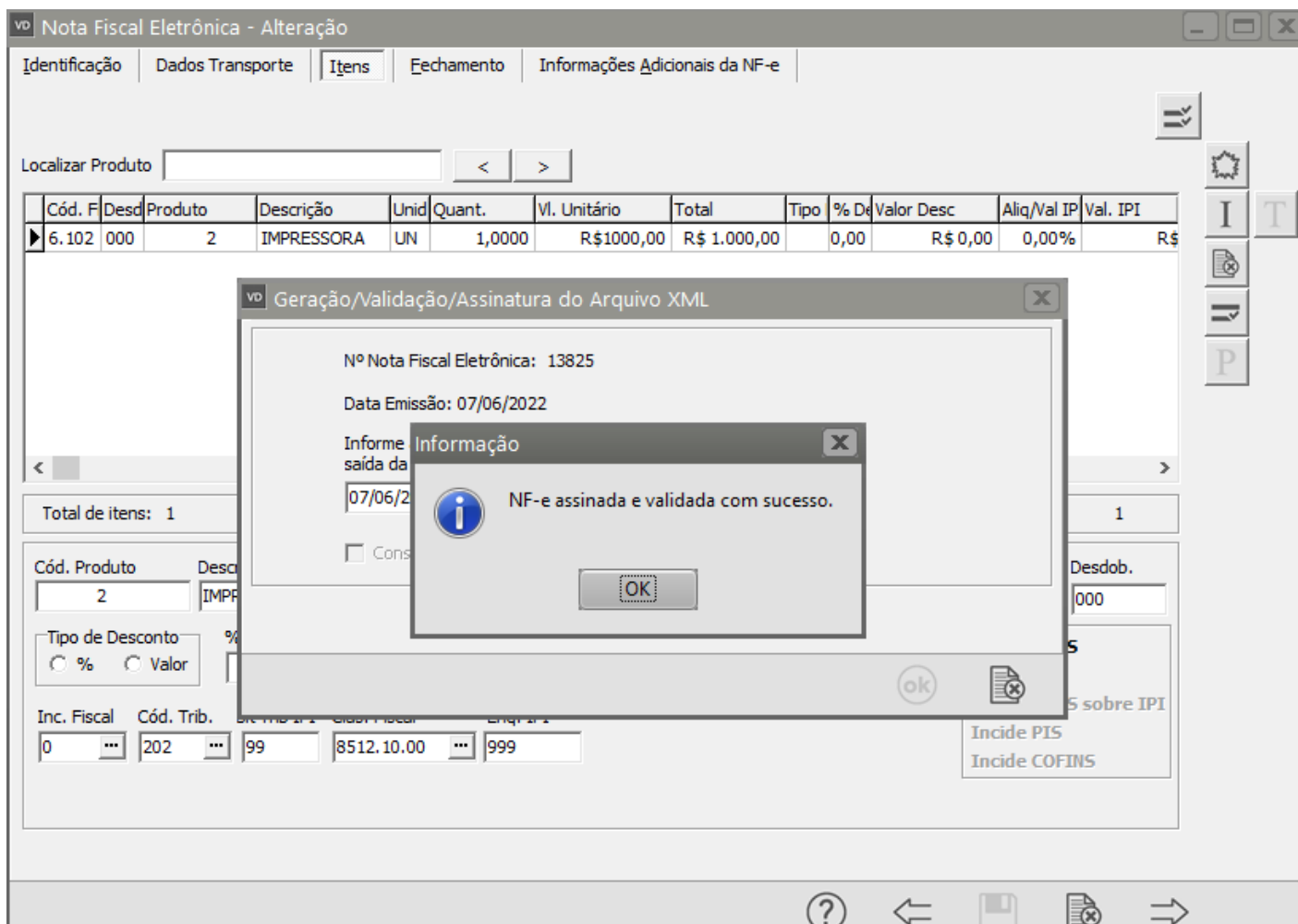

Revision #5

Created 7 June 2022 14:49:33 by ProjetosD

Updated 23 November 2022 11:35:05 by ProjetosD