

# ...Falha da análise do elemento ' nNF' com valor

## **Falha na análise do elemento ' nNF' com valor**

Essa decisão não é importante para alguma informação geral do XML. Existe um conjunto de regras para o preenchimento dos campos da NF-e que devem ser incluídos e sanar os acordos com as tags da NF-e e os existentes ajudam a identificar essas falhas no preenchimento das NF-e. Estudar o leiaute da NF-e é um requisito essencial!

### **Ação Sugerida:**

Se for uma nota fiscal de devolução, veja na aba "notas referenciais" e deixe a informação em branco .

### **Correção:**

Acesse o menu Movimentação>Nota Fiscal Eletrônica>Manutenção, selecione pelo campo número da NF- clique na seta Avança, edite a Nota e acesse a aba "Notas referenciadas", e as informações deixando em branco.

Nota Fiscal Eletrônica - Inclusão

Identificação | Dados Transporte | Itens | Fechamento | **Notas Referenciadas** | Informações Adicionais da NF-e

**Notas Fiscais Referenciadas**

Modelo	Chave de Acesso NFe	Produtor Rural	Nº Nota	Série	Data de Emissão	UF Emitente	CNPJ Emitente
01	...	Não					. . / -

?

 ?

Salve a NF-e e o Sistema irá questionar se deseja gerar um novo XML para a Nota, clique em SIM

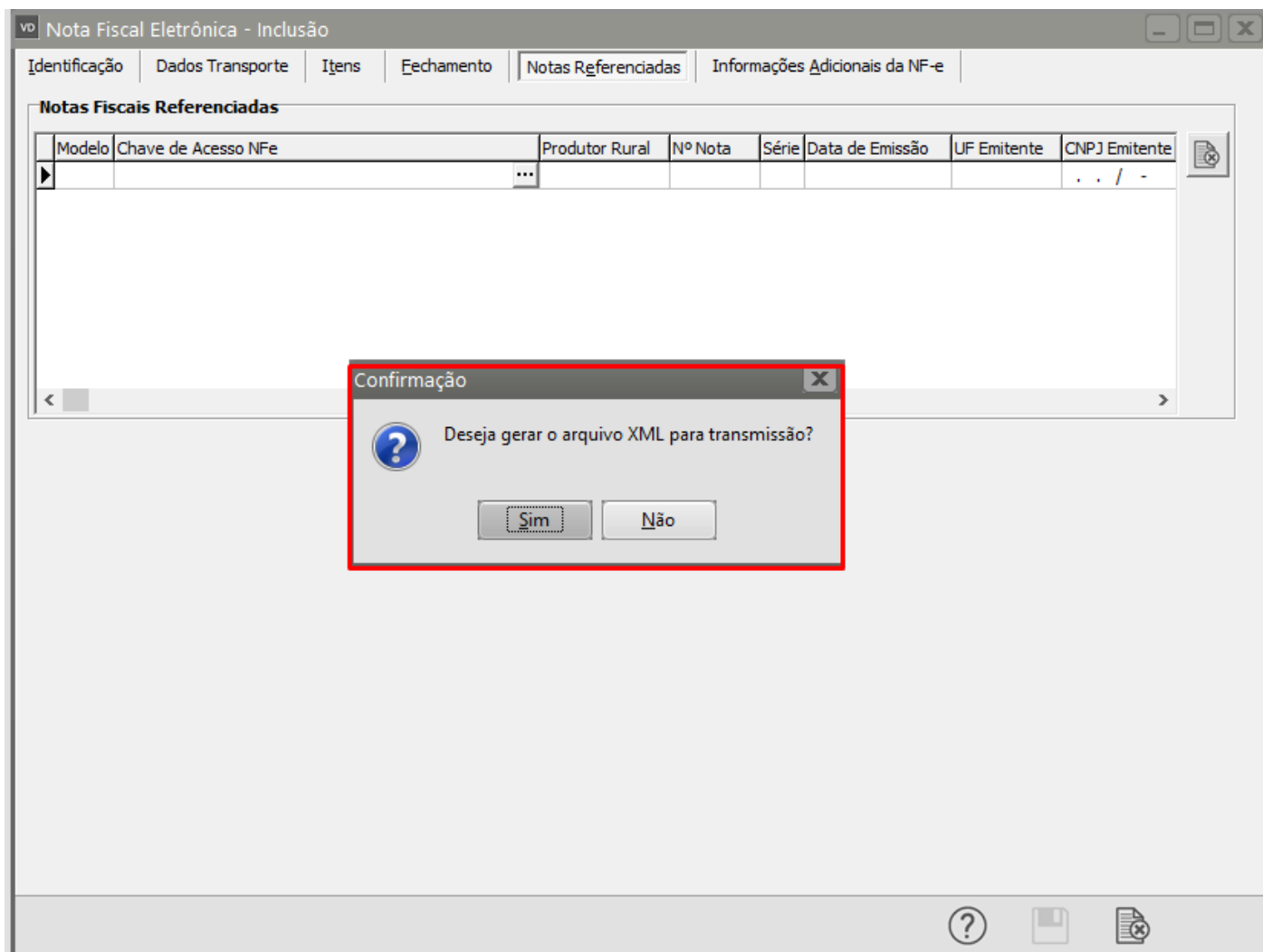

Serão geradas informações do XML geradas, clique em OK.

Nota Fiscal Eletrônica - Alteração

Identificação | Dados Transporte | Itens | **Fechamento** | Devolução | Informações Adicionais da NF-e

**Referência**

☒ Total ☐ Cód. Fiscal

Cód. Fiscal	Desdob.	% ICMS
1.411	000	0,00

**Valores Totais**

Despesas Acessórias | Produtos | PIS/COFINS | FCP

**Despesas Acessórias**

Valor do Frete	% ICMS s/ Frete	VL. ICMS s/ Frete	Valor do Seguro	Outras Despesas
				R\$ 0,00

**Geração/Validação/Assinatura do Arquivo XML**

Nº Nota Fiscal Eletrônica: 13827

Data Emissão: 07/06/2022

Informe a data de saída da NF-e: 07/06/2022

Informe a hora de saída da NF-e: 16:49:56

☐ Considera descrição das características após a descr. produtos

ok

Todas as informações serão selecionadas e cadastradas na NF, validadas com sucesso.

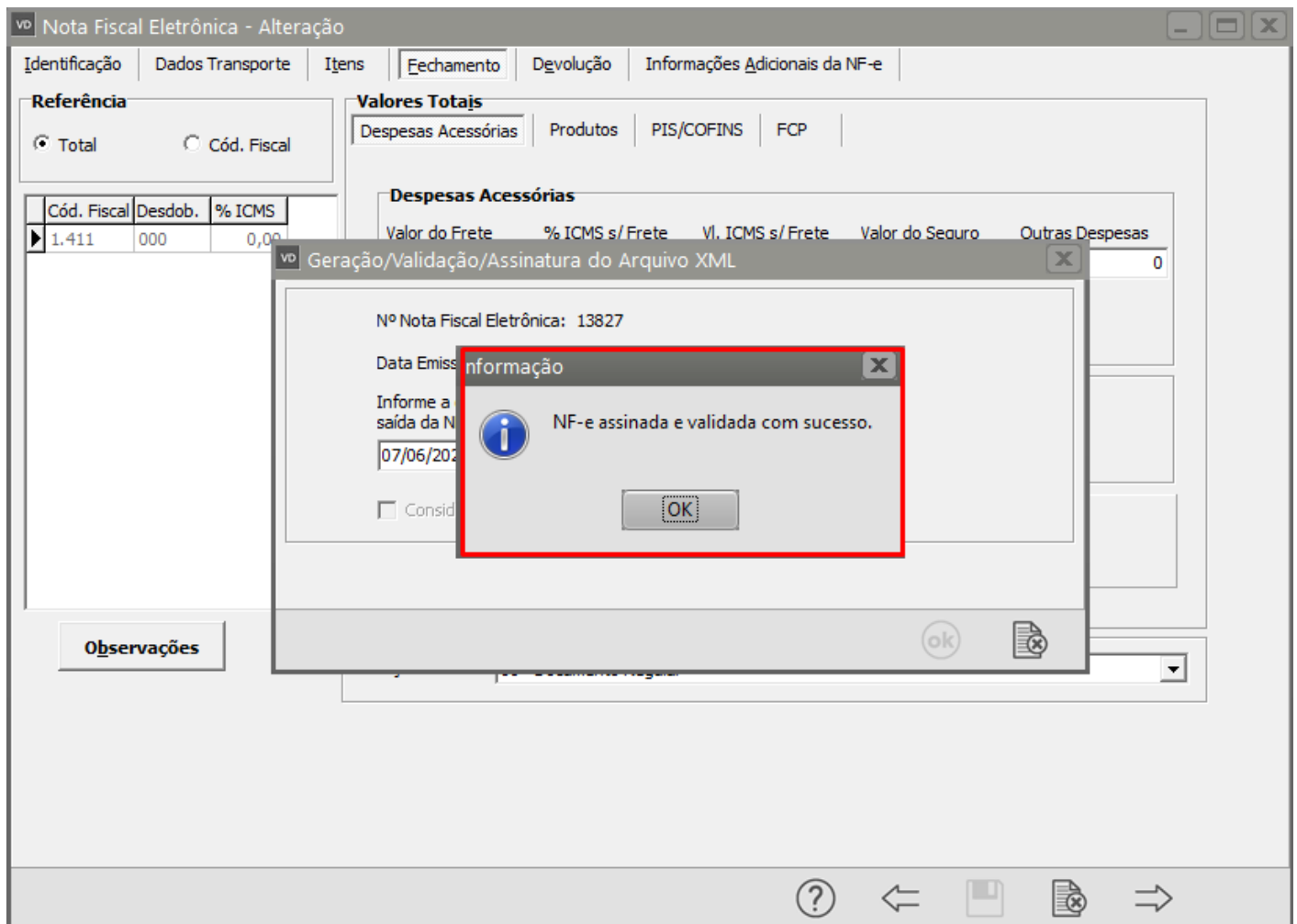

Revision #10

Created 18 May 2022 16:59:04 by ProjetosD

Updated 23 November 2022 11:35:05 by Aline Marcolino