

Arquivos de Schemas não encontrados. Verifique!

Informação:

Arquivos de Schemas não encontrados. Verifique!

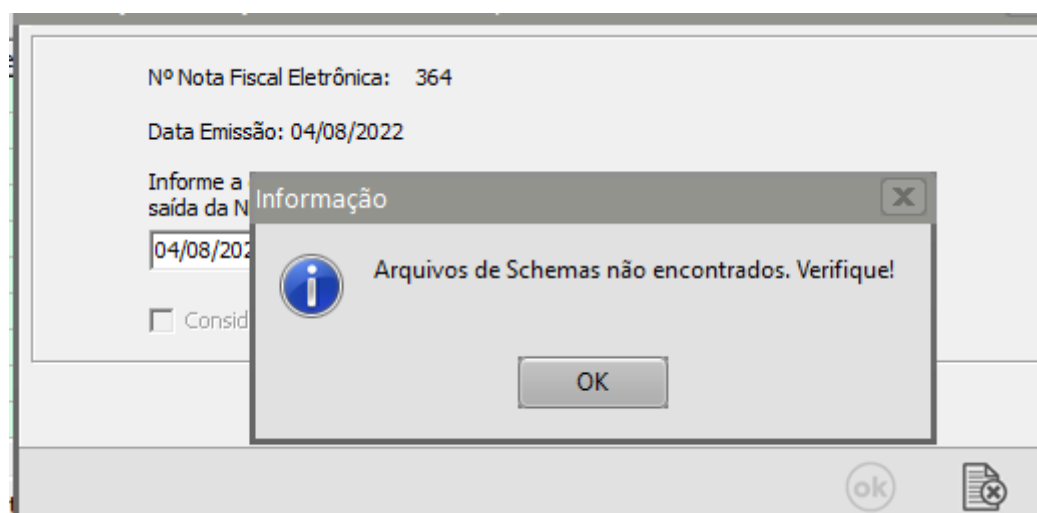

Essa rejeição irá ocorrer quando alguma informação genérica do XML não foi preenchida corretamente. Existe um conjunto de regras básicas para o preenchimento dos campos da NF-e que devem ser compreendidos, portanto conhecer a estrutura básica da NF-e e os campos existentes vai ajudar a identificar essas falhas e sanar os erros de preenchimento das tags. Estudar o leiaute da NF-e é um requisito essencial!

Ação Sugerida

Conferência dos diretórios informados nos Parâmetros do Gerenciador de NF-e e Certificado Digital.

Correção:

Acesse o menu Manutenção>Empresa>Parâmetros do Gerenciamento da NF-e e confira os endereços de diretórios informados

Faça as correções necessárias e Salve o cadastro.

VD Parâmetros do Gerenciador de NF-e

☒ NF-e (55) ☐ NFC-e (65)

Principal | Certificado Digital | Mensagem de email padrão | Dados de conexão | Endereços Sefaz

Diretório de Entrada
C:\Sistemas\... \NFe ...

Diretório de Saída
C:\Sistemas\... \NFe\Assinadas ...

Diretório de Schemas
C:\Sistemas\... \NFe\Schemas\Versao 4.00 ...

Diretório de Recibos de comunicação com a SEFAZ, incluindo cancelamento, denegação e inutilização de notas
C:\Sistemas\... \NFe\Recibos ...

Diretório da Carta de Correção Eletrônica
C:\Sistemas\SuperSoft\NFe\CCe ...

Emissão de DANFE automaticamente:
☐ Antes da geração do XML.
☒ Após a transmissão.
☐ Não emitir.

Data de referência
01/01/2021 ...

☒ Enviar NF-e/NFC-e por e-mail após a transmissão.
☒ Enviar NF-e por e-mail automaticamente após a transmissão.
☒ Anexar DANFE no envio de e-mail da NF-e/NFC-e.
☐ Anexar boleto no envio de e-mail da NF-e.
☐ Enviar mais de uma NF-e/NFC-e por e-mail.
☒ Transmite NF-e/NFC-e após geração do arquivo XML.
☒ Exibe tela de NF-e em Contingência/Canceladas.

☒ Gerar Inut. da Numeração após exclusão da NF-e/NFC-e.
☒ Anexar Carta de Correção ao e-mail da NF-e.
☒ Código de Barras deve ser desconsiderado para as tags cEAN e cEANtrib da NF-e/NFC-e.
☒ Atualizar Sit. Cadastr. Destinatário após Consulta NF-e/NFC-e.
☐ Gerar tag Responsável Técnico (infRespTec) no XML?

?

?

Salve a NF-e e o sistema irá questionar se você deseja gerar um novo XML para transmissão, clique em SIM.

Nota Fiscal Eletrônica - Alteração

Identificação | Dados Transporte | Itens | **Fechamento** | Informações para o SSfiscal | Informações Adicionais da NF-e

Referência

☒ Total ☐ Cód. Fiscal

Cód. Fiscal	Desdob.	% ICMS
5.102	000	18,00

Valores Totais

Despesas Acessórias | Produtos | PIS/COFINS | FCP

Despesas Acessórias

Valor do Frete	% ICMS s/ Frete	VL. ICMS s/ Frete	Valor do Seguro	Outras Despesas
R\$ 0,00	0,00	R\$ 0,00	R\$ 0,00	R\$ 0,00

Confirmação

Na edição da Nota Fiscal Eletrônica é necessário gerar novamente o arquivo XML. Deseja gerar o arquivo XML para transmissão?

Valor Produtos	Valor Serviços	Valor Total	Valor Tributos
R\$ 1.000,00	R\$ 0,00	R\$ 1.000,00	R\$ 180,00

Observações

Det. Pagamento

Situação da NF: 00 - Documento Regular

?

Será apresentada a tela com as informações do XML, clique em OK.

VD Nota Fiscal Eletrônica - Alteração

Identificação | Dados Transporte | Itens | **Fechamento** | Informações para o SSfiscal | Informações Adicionais da NF-e

Referência

☒ Total ☐ Cód. Fiscal

Valores Totais

Despesas Acessórias | Produtos | PIS/COFINS | FCP

Despesas Acessórias

Cód. Fiscal	Desdob.	% ICM
5.102	000	18,

Geração/Validação/Assinatura do Arquivo XML

Nº Nota Fiscal Eletrônica: 13858

Data Emissão: 14/06/2022

Informe a data de saída da NF-e: 14/06/2022

Informe a hora de saída da NF-e: 13:20:02

☐ Considera descrição das características após a descr. produtos

ok

Observações

Det. Pagamento

Situação da NF: 00 - Documento Regular

Despesas R\$ 0,00

R\$ 180,00

?

←

→

Se todas as informações estiverem corretamente cadastradas, a nota fiscal será assinada e validada com sucesso.

Nota Fiscal Eletrônica - Alteração

Identificação | Dados Transporte | Itens | **Fechamento** | Informações para o SSfiscal | Informações Adicionais da NF-e

Referência

☒ Total ☐ Cód. Fiscal

Valores Totais

Despesas Acessórias | Produtos | PIS/COFINS | FCP

Despesas Acessórias

Cód. Fiscal	Desdob.	% ICM
5.102	000	18,

Geração/Validação/Assinatura do Arquivo XML

Nº Nota Fiscal Eletrônica: 13858

Data Emissão: 14/06/2022

Informe a data de saída da NF-e: 14/06/2022

☐ Considerar NF-e emitida em nome do contribuinte

Informação

 NF-e assinada e validada com sucesso.

OK

Observações

Det. Pagamento

Situação da NF: 00 - Documento Regular

Despesas: 0

180

ok

?

←

→

Revision #6

Created 18 May 2022 17:14:25 by ProjetosD

Updated 23 November 2022 11:12:31 by Aline Marcolino