

'001' viola a restrição
pattern de '[1-9]{1}[0-9]{0,2}'. Falha da análise do
elemento ' nAdicao' com
valor '001'.

Erro ao validar Schema do XML:

'001' viola a restrição pattern de '[1-9]{1}[0-9]{0,2}'. Falha da análise do elemento ' nAdicao' com
valor '001'.

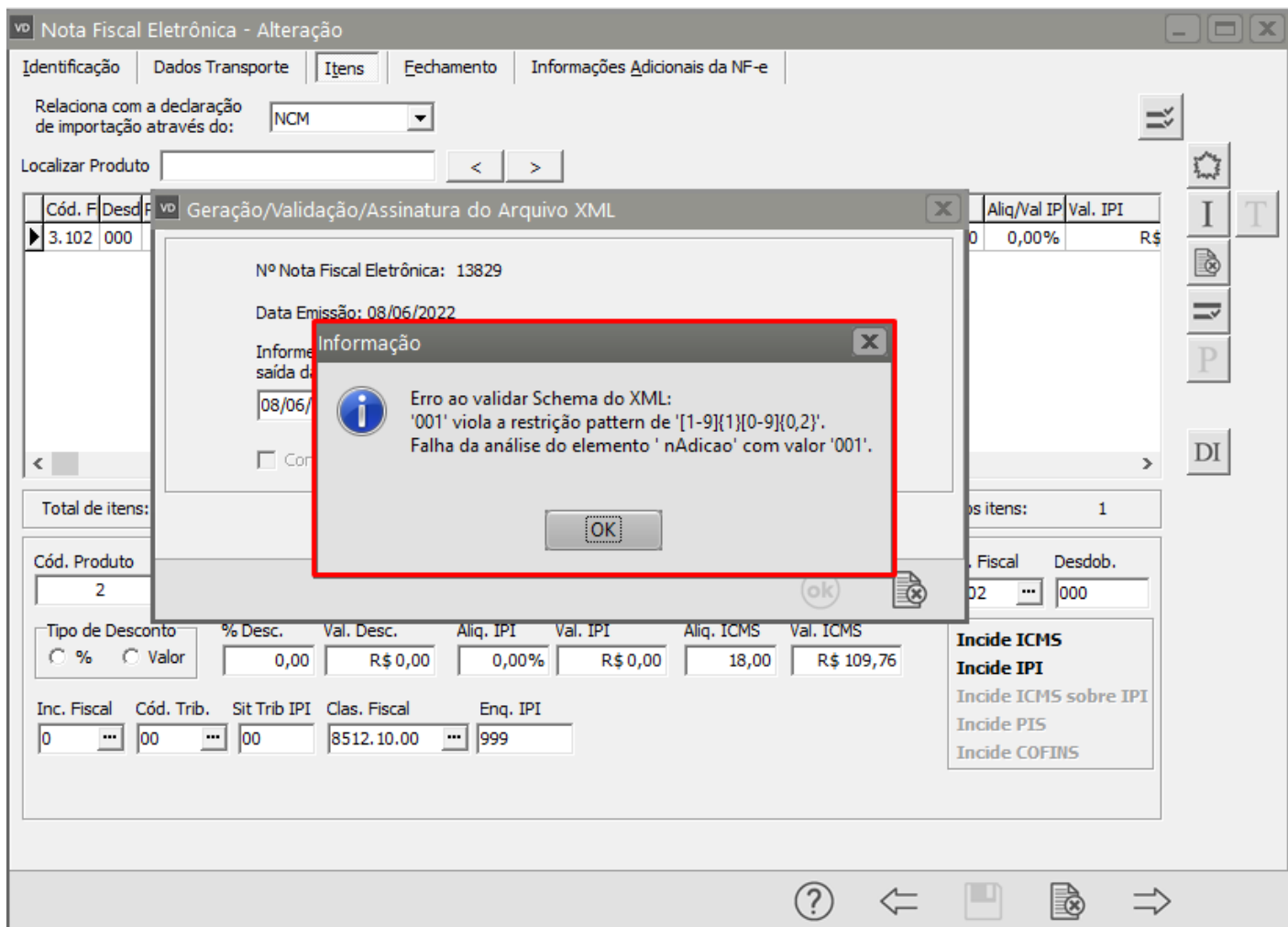

Essa rejeição irá ocorrer quando alguma informação genérica do XML não foi preenchida corretamente. Existe um conjunto de regras básicas para o preenchimento dos campos da NF-e que devem ser compreendidos, portanto conhecer a estrutura básica da NF-e e os campos existentes vai ajudar a identificar essas falhas e sanar os erros de preenchimento das tags. Estudar o leiaute da NF-e é um requisito essencial!

Ação Sugerida:

Acessar a aba Itens da NF-e, clicar no item e em seguida no botão "DI" (Declaração de Importação), verificar o campo Adição, se estiver com zeros a esquerda, excluir os zeros e deixar apenas os números a partir do 1.

Se houver outros números de adição como por exemplo 002 ou 003, alterar para 2 e 3.

Correção:

Acesse o menu Movimentação>Nota Fiscal Eletrônica>Manutenção, pesquise pelo número da NF-e que apresentou a inconsistência e clique na seta Avança, em seguida edite a NF-e.

Acesse a aba Item e clique no botão Declaração de Importação.

Nota Fiscal Eletrônica - Alteração

Identificação | Dados Transporte | **Itens** | Fechamento | Informações Adicionais da NF-e

Relaciona com a declaração de importação através do:

Localizar Produto < >

| Cód. F | Desc | Produto | Descrição | Unid | Quant. | Vi. Unitário | Total | Tipo | % De | Valor Desc | Aliq/Val IP | Val. IPI |
|--------|------|---------|------------|------|--------|--------------|------------|------|------|------------|-------------|----------|
| 3.102 | 000 | 2 | IMPRESSORA | UN | 1,0000 | R\$500,00 | R\$ 500,00 | | 0,00 | R\$ 0,00 | 0,00% | R\$ |

Total de itens: 1 Valor total dos itens: R\$ 500,00 Quantidade total dos itens: 1

| Cód. Produto | Descrição | Quant. | Vi. Unit. | Vi. Total | Cód. Fiscal | Desdob. |
|--------------|------------|--------|-----------|------------|-------------|---------|
| 2 | IMPRESSORA | 1,0000 | R\$500,00 | R\$ 500,00 | 3.102 | 000 |

Tipo de Desconto: ☐ % ☐ Valor

| % Desc. | Val. Desc. | Aliq. IPI | Val. IPI | Aliq. ICMS | Val. ICMS |
|---------|------------|-----------|----------|------------|------------|
| 0,00 | R\$ 0,00 | 0,00% | R\$ 0,00 | 18,00 | R\$ 109,76 |

Inc. Fiscal: 0 Cód. Trib.: 00 Sit Trib IPI: 00 Clas. Fiscal: 8512.10.00 Enq. IPI:

Incidência de Tributos:
 Incide ICMS
 Incide IPI
 Incide ICMS sobre IPI
 Incide PIS
 Incide COFINS

DI

Declaração de Importação

Em seguida, verifique se no campo N.Adicção a informação cadastrada possui números zeros a esquerda, em caso afirmativo, exclua os zeros e clique em OK.

Nota Fiscal Eletrônica - Alteração

Identificação | Dados Transporte | **Itens** | Fechamento | Informações Adicionais da NF-e

Relaciona com a declaração de importação através do:

Localizar Produto < >

| Cód. F | Desc | Produto | Descrição | Unid | Quant. | Vi. Unitário | Total | Tipo | % De | Valor Desc | Aliq/Val IP | Val. IPI |
|--------|------|---------|------------|------|--------|--------------|------------|------|------|------------|-------------|----------|
| 3.102 | 000 | 2 | IMPRESSORA | UN | 1,0000 | R\$500,00 | R\$ 500,00 | | 0,00 | R\$ 0,00 | 0,00% | R\$ |

Total de itens: 1 Valor total dos itens: R\$ 500,00 Quantidade total dos itens: 1

| Cód. Produto | Descrição | Quant. | Vi. Unit. | Vi. Total | Cód. Fiscal | Desdob. |
|--------------|------------|--------|-----------|------------|-------------|---------|
| 2 | IMPRESSORA | 1,0000 | R\$500,00 | R\$ 500,00 | 3.102 | 000 |

Tipo de Desconto: ☐ % ☐ Valor

| % Desc. | Val. Desc. | Aliq. IPI | Val. IPI | Aliq. ICMS | Val. ICMS |
|---------|------------|-----------|----------|------------|------------|
| 0,00 | R\$ 0,00 | 0,00% | R\$ 0,00 | 18,00 | R\$ 109,76 |

Inc. Fiscal: 0 Cód. Trib.: 00 Sit Trib IPI: 00 Clas. Fiscal: 8512.10.00 Enq. IPI:

Incidência de Tributos:
 Incide ICMS
 Incide IPI
 Incide ICMS sobre IPI
 Incide PIS
 Incide COFINS

DI

Declaração de Importação

Dados da declaração de Importação

| NCM | N. Adicção | N. Doc Importa | Data Registr | Local Desembar | UF Desembar | Data Desembar | Codigo do Exporta | Codigo Fabri |
|------------|------------|----------------|--------------|----------------|-------------|---------------|-------------------|--------------|
| 8512.10.00 | 1 | 1 | 01/06/2022 | São Paulo | SP | 02/06/2022 | 1 | 1 |

DI

Salve novamente a NF-e e o Sistema irá questionar se você deseja gerar um novo arquivo XML para transmissão, clique em Sim.

Nota Fiscal Eletrônica - Alteração

Identificação | Dados Transporte | **Itens** | Fechamento | Informações Adicionais da NF-e

Relaciona com a declaração de importação através do:

Localizar Produto < >

| Cód. F | Desc. Produto | Descrição | Unid | Quant. | Vi. Unitário | Total | Tipo | % D | Valor Desc | Aliq/Val IP | Val. IPI |
|-----------|---------------|------------|------|--------|--------------|------------|------|------|------------|-------------|----------|
| 3.102.000 | 2 | IMPRESSORA | UN | 1,0000 | R\$500,00 | R\$ 500,00 | | 0,00 | R\$ 0,00 | 0,00% | R\$ |

Confirmação

Na edição da Nota Fiscal Eletrônica é necessário gerar novamente o arquivo XML. Deseja gerar o arquivo XML para transmissão?

| Cód. Produto | Descrição | Quant. | Vi. Unit. | Vi. Total | Cód. Fiscal | Desdob. |
|--------------|------------|--------|-----------|------------|-------------|---------|
| 2 | IMPRESSORA | 1,0000 | R\$500,00 | R\$ 500,00 | 3.102 ... | 000 |

Tipo de Desconto: ☐ % ☐ Valor

| % Desc. | Val. Desc. | Aliq. IPI | Val. IPI | Aliq. ICMS | Val. ICMS |
|---------|------------|-----------|----------|------------|------------|
| 0,00 | R\$ 0,00 | 0,00% | R\$ 0,00 | 18,00 | R\$ 109,76 |

Inc. Fiscal: 0 ...

| Cód. Trib. | Sit Trib IPI | Clas. Fiscal | Enq. IPI |
|------------|--------------|----------------|----------|
| 00 ... | 00 | 8512.10.00 ... | |

Incide ICMS
Incide IPI
Incide ICMS sobre IPI
Incide PIS
Incide COFINS

? ← [Ícone de Salvar] [Ícone de Imprimir] →

Será apresentada a tela com os dados do novo XML, clique em Ok.

Nota Fiscal Eletrônica - Alteração

Identificação | Dados Transporte | **Itens** | Fechamento | Informações Adicionais da NF-e

Relaciona com a declaração de importação através do:

Localizar Produto

| Cód. F | Desd | Produto |
|--------|------|---------|
| 3.102 | 000 | |

Total de itens: 1

Cód. Produto

Tipo de Desconto
☐ % ☐ Valor

| % Desc. | Val. Desc. | Aliq. IPI | Val. IPI | Aliq. ICMS | Val. ICMS |
|---------|------------|-----------|----------|------------|------------|
| 0,00 | R\$ 0,00 | 0,00% | R\$ 0,00 | 18,00 | R\$ 109,76 |

Inc. Fiscal Cód. Trib. Sit Trib IPI Clas. Fiscal Enq. IPI

Geração/Validação/Assinatura do Arquivo XML

Nº Nota Fiscal Eletrônica: 13829

Data Emissão: 08/06/2022

Informe a data de saída da NF-e: ...

Informe a hora de saída da NF-e:

☐ Considera descrição das características após a descr. produtos

Val IP: 00% Val. IPI: R\$

Desdob.

Incide ICMS
 Incide IPI
 Incide ICMS sobre IPI
 Incide PIS
 Incide COFINS

Se todas as informações estiverem corretamente cadastradas a NF-e será assinada e validada com sucesso.

Nota Fiscal Eletrônica - Alteração

Identificação | Dados Transporte | Itens | Fechamento | Informações Adicionais da NF-e

Nº da Nota 13829 **Série** 1 **Destinatário** Dest ☒ C ☐ F Tipo ☐ CNPJ 1 Razão Social ESTRANGEIRO

Pedidos

Identificação Nº Ped/Cliente

☐ NF-e de A ☐ NF Comple ☐ Venda par

Informação

Nº Nota Fiscal Eletrônica: 13829
Data Emissão: 08/06/2022
Informe a data de saída da NF-e: 08/06/2022
☐ Considera de

Informação

NF-e assinada e validada com sucesso.

OK

Consumidor Final Comprador Presente no Estabelecimento Não Não se aplica

Intermediador Indicador de Intermediador/Marketplace Operação sem intermediador (em site ou plataforma própria) CNPJ . . / - Indicador do Cadastro no Intermediador

IE: Insc. Municipal

Endereço e Cond. de Pagamento

Endereço

Cond. Pagto

?

←

→

Revision #10

Created 18 May 2022 16:49:47 by ProjetosD

Updated 23 November 2022 11:35:05 by Aline Marcolino