

'001' viola a restrição
pattern de '0|[1-9]{1}[0-9]{0,2}'. Falha da análise do
elemento ' serie' com valor
'001'.

Erro ao validar Schema do XML:

'001' viola a restrição pattern de '0|[1-9]{1}[0-9]{0,2}'. Falha da análise do elemento ' serie' com valor '001'.

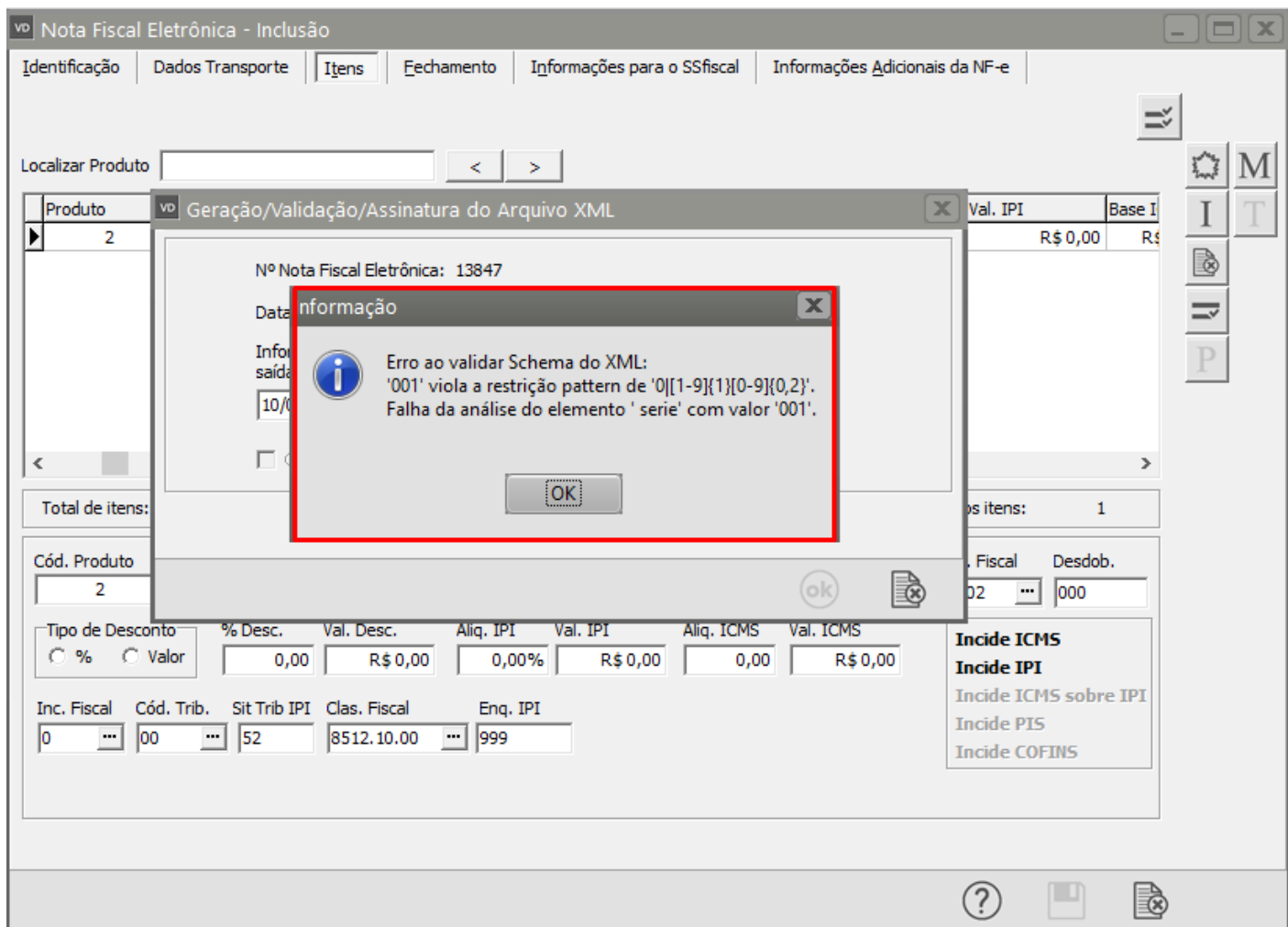

Essa rejeição irá ocorrer quando alguma informação genérica do XML não foi preenchida corretamente. Existe um conjunto de regras básicas para o preenchimento dos campos da NF-e que devem ser compreendidos, portanto conhecer a estrutura básica da NF-e e os campos existentes vai ajudar a identificar essas falhas e sanar os erros de preenchimento das tags. Estudar o leiaute da NF-e é um requisito essencial!

Ação Sugerida:

Nos parâmetros da empresa, retirar os zeros informados a esquerda no campo Série da Nota Fiscal Eletrônica.

Correção:

Acesse o menu Manutenção>Empresas>Parâmetros Adicionais da Empresa - aba Principal e verifique o número informado no campo série, caso esteja errado, faça a correção e Salve.

Parâmetros da Empresa

Principal | Contratos/Orçamentos/Pedidos/Romaneios | Considerações Gerais (Parte 1) | Considerações Gerais (Parte 2)

Formação Preços | Informações Nota Fiscal | NF-e | Duplicatas/Boletos | Adicionais Nota Fiscal

Integração/Exportação (Parte 1) | Integração/Exportação (Parte 2) | Impostos | Comissão de Vendedores

Documentos Fiscais Eletrônicos | Documentos Fiscais

	Série	Várias Séries	Cod. Fiscal	Desdob.
<input checked="" type="checkbox"/> Nota Fiscal Eletrônica	1	<input type="checkbox"/>
<input type="checkbox"/> Nota Fiscal (Form. 21)		
<input type="checkbox"/> Nota de Serviço Eletrônica		
<input type="checkbox"/> Manifesto Eletrônico Doc. Fiscal				
<input type="checkbox"/> Nota Fiscal de Consumidor Eletrônica		<input type="checkbox"/>

Referência

☒ Efetua controle de mês nos lançamentos?

Conh Transporte

☐ UF Tomador Serv. ☐ UF Cidade Destino

Padrões do Sistema

Veículo de Transporte
Placa UF

Marca dos Volumes

Frete por conta do
☐ Emitente
☒ Destinatário

% Juros Diários

% Prêmio Seguro

Em seguida acesse Movimentação>Nota Fiscal Eletrônica>Manutenção, pesquise pela NF-e e clique na seta Avança, em seguida exclua a NF-e que não foi assinada

Faça o cadastro novamente

O Sistema irá questionar se você deseja gerar o arquivo XML para transmissão, clique em SIM

VD Nota Fiscal Eletrônica - Alteração

Identificação | Dados Transporte | Itens | Echamento | Informações para o SSfiscal | Informações Adicionais da NF-e

Nº da Nota 13847 **Série** 001

Destinatário

Dest: ☒ C ☐ F Tipo: ☒ CNPJ ☐ CPF ☐ Outros

CNPJ: 00.000.000/0000-00 Razão Social: CLIENTE

End.: RUA Cidade: RIO CLARO UF: SP IE: 123456789 Insc. Municipal

Entrega: 01

Identificação

Nº Ped/Cliente: Nº Pedido Interno: Dt. Emissão: 10/06/2022 Hr. Emissão: 14:15 Dt. Entrega: 10/06/2022 Cód. Fiscal: 5.102 Desdob.: 000

Vendedor e Cond. de Pagamento

Cód. Vendedor:

Consumidor Final Comprador Presente no Estabelecimento

Não Não se aplica

Intermediador

Indicador de Intermediador/Marketplace: Operação sem intermediador (em site ou plataforma própria) CNPJ: . . / - Indicador do Cadastro no Intermediador:

Confirmação

Na edição da Nota Fiscal Eletrônica é necessário gerar novamente o arquivo XML. Deseja gerar o arquivo XML para transmissão?

Sim Não

?

Serão apresentadas as informações do XML, clique em OK

Nota Fiscal Eletrônica - Alteração

Identificação | Dados Transporte | Itens | Fechamento | Informações para o SSfiscal | Informações Adicionais da NF-e

Nº da Nota 13847 **Série** 001

Destinatário

Dest: ☒ C ☐ F ☐ P

Entrega: 01

Tipo: ☒ CNPJ ☐ CPF ☐ Outros

CNPJ: 00.000.000/0000-00

Razão Social: CLIENTE

End.: RUA

Cidade: RIO CLARO

UF: SP

IE: 123456789

Insc. Municipal

Identificação

Nº Ped/Cliente

Nº Pede

☐ NF-e de Ajuste

☐ NF Complementar

☐ Venda para Entrega

Consumidor Final Não

Comp Não

Intermediador

Indicador de Intermediador/Marketplace: Operação sem intermediador (em site ou plataforma própria)

CNPJ: . . / -

Indicador do Cadastro no Intermediador

Geração/Validação/Assinatura do Arquivo XML

Nº Nota Fiscal Eletrônica: 13847

Data Emissão: 10/06/2022

Informe a data de saída da NF-e: 10/06/2022

Informe a hora de saída da NF-e: 14:15:45

☐ Considera descrição das características após a descr. produtos

ok

Se todas as informações estiverem corretamente cadastradas a NF-e será assinada e validada com sucesso.

Nota Fiscal Eletrônica - Alteração

Identificação | Dados Transporte | Itens | Fechamento | Informações para o SSfiscal | Informações Adicionais da NF-e

Nº da Nota 13847 **Série** 1 **Destinatário** Dest: C F Tipo: CNPJ CNPJ: 00.000.000/0000-00 Razão Social: CLIENTE

Pedidos

Identificação Nº Ped/Cliente

☐ NF-e de A ☐ NF Comple ☐ Venda par

Informação

Nº Nota Fiscal Eletrônica: 13847
Data Emissão: 10/06/2022
Informe a data de saída da NF-e: 10/06/2022
☐ Considera de

Informação

NF-e assinada e validada com sucesso.

OK

Consumidor Final Comprador Presente no Estabelecimento: Não Não se aplica

Intermediador Indicador de Intermediador/Marketplace: Operação sem intermediador (em site ou plataforma própria) CNPJ: . . / - Indicador do Cadastro no Intermediador

IE: 123456789 Insc. Municipal

Endereço e Cond. de Pagamento

Endereço: ... +
Cond. Pagto: ... +

?

Revision #7

Created 18 May 2022 17:13:45 by ProjetosD

Updated 23 November 2022 11:35:05 by Aline Marcolino