

# 000000 viola a restrição pattern de '[0-9]{8}'. Falha da análise do elemento 'CEP' com valor 000000

Falha da análise do elemento 'CEP' com valor 000000

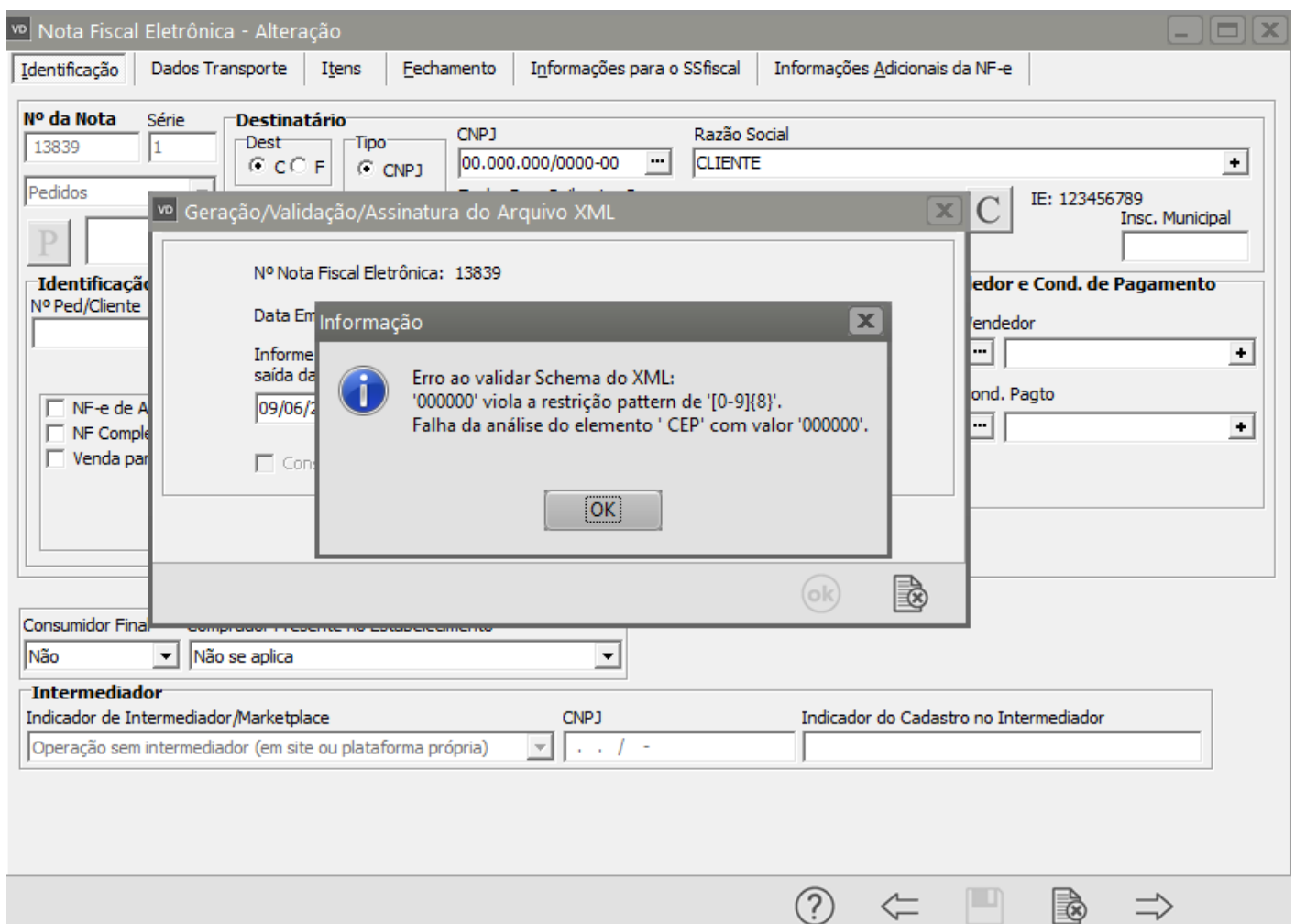

Irá ocorrer quando alguma informação genérica do XML não foi atendida corretamente. Existe um conjunto de regras básicas para o preenchimento dos campos da NF-e que devem ser compreendidos, portanto conheça a estrutura básica da NF-e e os campos existentes vai ajudar a

identificar essas falhas e sanar os erros de preenchimento das tags. Estudar o leiaute da NF-e é um requisito essencial!

### Ação Sugerida:

Acesse o menu Manutenção>Clientes>Manutenção, investigue pelo cliente e clique na seta Avança, edite o cadastro do cliente.

Acesse a aba Localização e confira a informação digitada no campo CEP, faça a correção e salve o cadastro.

A imagem mostra a interface de alteração de cliente, especificamente a aba 'Localização'. O título da janela é 'vd Clientes - Alteração'. A barra de navegação superior contém as seguintes abas: 'Identificação', 'Contatos', 'Telefones / Observações', 'Localização' (destacada), 'Dados Complementares/Referências', 'Cobrança/Entrega' e 'Vendedores'. O formulário principal é dividido em seções. A seção 'Localização' (destacada por um retângulo vermelho) contém o campo 'CEP' com o valor '0000 -' e um ícone de lupa. Abaixo, há o campo 'Endereço' com o valor 'Rua Saibreiro 2'. Seguem os campos 'Código da Cidade' (43907), 'Cidade' (RIO CLARO), 'Estado' (SP) e 'Região'. Abaixo disso, os campos 'Complemento' e 'Bairro' (VILA SAIBREIRO). Seguem os campos 'País' (BRASIL), 'Caixa Postal' e 'Tempo de residência' (0). Há também uma opção 'Casa própria' desmarcada. Abaixo, os campos 'Telefone' ((19)3535-3535), 'Fax' e 'Homepage'. Seguem os campos 'E-mail' (aa@gmail.com) e 'E-mail 2'. Há uma opção 'Enviar informações por e-mail.' marcada. A seção 'Transportadora/Redespacho' contém campos para 'Código' e 'Nome' em duas instâncias. Na barra de ferramentas inferior, há ícones para ajuda, navegação, salvar e cancelar.

Em seguida acesse o menu Movimentação>Nota Fiscal Eletrônica>Manutenção, pesquise pelo número da NF-e e clique na seta Avança, edite a Nota Fiscal.

Procure pelo cliente (para que o Sistema atualize as informações que você alterou), em seguida salve a NF-e novamente.

O Sistema irá questionar se você deseja gerar um novo XML, clique em SIM.

Nota Fiscal Eletrônica - Alteração

Identificação | Dados Transporte | Itens | Fechamento | Informações para o SSfiscal | Informações Adicionais da NF-e

**Nº da Nota** 13839 **Série** 1

**Destinatário**

Dest: ☒ C ☐ F Tipo: ☒ CNPJ ☐ CPF ☐ Outros

CNPJ: 00.000.000/0000-00 Razão Social: CLIENTE

End.: Rua Saibreiro 2 UF: SP IE: 123456789

Cidade: RIO CLARO Insc. Municipal

**Identificação**

Nº Ped/Cliente Nº Pedido Interno Dt. Emissão Hr. Emissão Dt. Entrega Cód. Fiscal Desdob.

**Vendedor e Cond. de Pagamento**

Cód. Vendedor

**Consumidor Final** Comprador Presente no Estabelecimento

Não Não se aplica

**Intermediador**

Indicador de Intermediador/Marketplace CNPJ Indicador do Cadastro no Intermediador

Operação sem intermediador (em site ou plataforma própria) . . / -

**Confirmação**

Na edição da Nota Fiscal Eletrônica é necessário gerar novamente o arquivo XML. Deseja gerar o arquivo XML para transmissão?

Sim Não

Serão garantidas as informações do XML, clique em OK

Nota Fiscal Eletrônica - Alteração

Identificação | Dados Transporte | Itens | Fechamento | Informações para o SSfiscal | Informações Adicionais da NF-e

**Nº da Nota** 13839 **Série** 1

**Destinatário**

Dest: ☒ C ☐ F Tipo: ☒ CNPJ ☐ CPF ☐ Outros

CNPJ: 00.000.000/0000-00 Razão Social: CLIENTE

End.: Rua Saibreiro 2 UF: SP IE: 123456789

Cidade: RIO CLARO Insc. Municipal

**Identificação**

Nº Ped/Cliente Nº Ped

☐ NF-e de Ajuste  
☐ NF Complementar  
☐ Venda para Entrega

**Consumidor Final** Não **Comp** Não

**Intermediador**

Indicador de Intermediador/Marketplace: Operação sem intermediador (em site ou plataforma própria) CNPJ: . . / - Indicador do Cadastro no Intermediador

**Condição de Pagamento**

**Geração/Validação/Assinatura do Arquivo XML**

Nº Nota Fiscal Eletrônica: 13839

Data Emissão: 09/06/2022

Informe a data de saída da NF-e: 09/06/2022 Informe a hora de saída da NF-e: 14:59:56

☐ Considera descrição das características após a descr. produtos

ok

Se todas as informações estiverem corretamente cadastradas, a nota fiscal será assinada e validada com sucesso.

Nota Fiscal Eletrônica - Alteração

Identificação | Dados Transporte | Itens | Fechamento | Informações para o SSfiscal | Informações Adicionais da NF-e

**Nº da Nota** 13839 **Série** 1

**Destinatário**

Dest: ☒ C ☐ F Tipo: ☒ CNPJ ☐ CPF ☐ Outros

CNPJ: 00.000.000/0000-00 Razão Social: CLIENTE

End.: Rua Saibreiro 2 UF: SP IE: 123456789

Cidade: RIO CLARO Insc. Municipal

Entrega: ...

**Identificação**

Nº Ped/Cliente Nº Ped

☐ NF-e de Ajuste  
☐ NF Complementar  
☐ Venda para Entrega

**Intermediador**

Indicador de Intermediador/Marketplace: Operação sem intermediador (em site ou plataforma própria) CNPJ: . . / - Indicador do Cadastro no Intermediador

**Cond. de Pagamento**

**Geração/Validação/Assinatura do Arquivo XML**

**Informação**

Nº Nota Fiscal: 13839  
Data Emissão: 09/06  
Informação: NF-e assinada e validada com sucesso.

OK

Revision #6

Created 9 June 2022 15:06:35 by ProjetosD

Updated 23 November 2022 11:35:05 by Aline Marcolino