

# ...'0.00' viola a restrição pattern de '0\.[0-9]{1}[1-9]{1}|0\.[1-9]{1}[0-9]{1}|[1-9]{1}[0-9]{0,12}(\.[0-9]{2})?'

## **Erro ao validar Schema do XML:**

'0.00' viola a restrição pattern de '0\.[0-9]{1}[1-9]{1}|0\.[1-9]{1}[0-9]{1}|[1-9]{1}[0-9]{0,12}(\.[0-9]{2})?'. Falha da análise do elemento ' vDesc' com valor '0.00'.

Essa rejeição irá ocorrer quando alguma informação genérica do XML não foi preenchida corretamente. Existe um conjunto de regras básicas para o preenchimento dos campos da NF-e que devem ser compreendidos, portanto conhecer a estrutura básica da NF-e e os campos existentes vai ajudar a identificar essas falhas e sanar os erros de preenchimento das tags. Estudar o leiaute da NF-e é um requisito essencial!

## **Ação Sugerida:**

Conferência das informações do Desconto, e/ou atualizar o schema novo disponibilizado no site da Sefaz.

## **Correção:**

Acessar o menu Movimentação>Nota Fiscal Eletrônica>Manutenção, pesquisar pelo número da NF-e e clicar na seta Avança, editar a nota fiscal e acessar a aba Itens.

Confira as informações cadastradas nos campos referente ao Desconto do Produto e faça as correções necessárias.

Nota Fiscal Eletrônica - Alteração

Identificação | Dados Transporte | **Itens** | Fechamento | Informações para o SSfiscal | Informações Adicionais da NF-e

Localizar Produto  < >

Cód. F	Desd	Produto	Descrição	Unid	Quant.	VI. Unitário	Total	Tipo Desc.	% Desconto	Valor Desc	Aliq/Val IP	Val. IP
5.102	000	2	IMPRESSORA	UN	1,0000	R\$1000,00	R\$ 1.000,00		0,00	R\$ 0,00	0,00%	

Total de itens: 1      Valor total dos itens: R\$ 1.000,00      Quantidade total dos itens: 1

Cód. Produto	Descrição	Quant.	VI. Unit.	VI. Total	Cód. Fiscal	Desdob.
2	IMPRESSORA	1,0000	R\$1000,00	R\$ 1.000,00	5.102	000

Tipo de Desconto: ☐ % ☐ Valor

% Desc.	Val. Desc.	Aliq. IPI	Val. IPI	Aliq. ICMS	Val. ICMS
0,00	R\$ 0,00	0,00%	R\$ 0,00	0,00	R\$ 0,00

Inc. Fiscal: 0      Cód. Trib.: 102      Sit Trib IPI: 52      Clas. Fiscal: 8512.10.00      Enq. IPI:

**Incide ICMS**  
**Incide IPI**  
 Incide ICMS sobre IPI  
**Incide PIS**  
**Incide COFINS**

?   ←       →

Em seguida salve novamente a NF-e e o Sistema irá questionar se você deseja gerar um novo XML para transmissão, clique em SIM.

Nota Fiscal Eletrônica - Alteração

Identificação | Dados Transporte | **Itens** | Fechamento | Informações para o SSfiscal | Informações Adicionais da NF-e

Localizar Produto  < >

Cód. F	Desd	Produto	Descrição	Unid	Quant.	VI. Unitário	Total	Tipo Desc.	% Desconto	Valor Desc	Aliq/Val IP	Val. IP
5.102	000	2	IMPRESSORA	UN	1,0000	R\$1000,00	R\$ 1.000,00		0,00	R\$ 0,00	0,00%	

**Confirmação**

Na edição da Nota Fiscal Eletrônica é necessário gerar novamente o arquivo XML. Deseja gerar o arquivo XML para transmissão?

Total de itens: 1      Valor total dos itens: R\$ 1.000,00      Quantidade total dos itens: 1

Cód. Produto	Descrição	Quant.	VI. Unit.	VI. Total	Cód. Fiscal	Desdob.
2	IMPRESSORA	1,0000	R\$1000,00	R\$ 1.000,00	5.102	000

Tipo de Desconto: ☐ % ☐ Valor

% Desc.	Val. Desc.	Aliq. IPI	Val. IPI	Aliq. ICMS	Val. ICMS
0,00	R\$ 0,00	0,00%	R\$ 0,00	0,00	R\$ 0,00

Inc. Fiscal: 0    Cód. Trib.: 102    Sit Trib IPI: 52    Clas. Fiscal: 8512.10.00    Enq. IPI:

**Incide ICMS**  
**Incide IPI**  
Incide ICMS sobre IPI  
**Incide PIS**  
**Incide COFINS**

Serão apresentadas as informações do novo XML gerado, clique em OK.

Nota Fiscal Eletrônica - Alteração

Identificação | Dados Transporte | **Itens** | Fechamento | Informações para o SSfiscal | Informações Adicionais da NF-e

Localizar Produto  < >

Cód. F	Desc	Produto	Descrição	Unid	Quant.	Vi. Unitário	Total	Tipo Desc.	% Descont	Valor Desc	Aliq/Val IP	Val. IP
5.102	000	2	IMPRES									0%

Total de itens: 1

Cód. Produto  2 Descrição  IMPRES

Tipo de Desconto  
☐ % ☐ Valor

Inc. Fiscal  0 Cód. Trib.  102 Sit Trib IPI  52 Clas. Fiscal  8512.10.00 Enq. IPI

**Geração/Validação/Assinatura do Arquivo XML**

Nº Nota Fiscal Eletrônica: 13864

Data Emissão: 20/06/2022

Informe a data de saída da NF-e:  20/06/2022 ...

Informe a hora de saída da NF-e:  10:04:18

☐ Considera descrição das características após a descr. produtos

ok

**Incide IPI**  
**Incide ICMS sobre IPI**  
**Incide PIS**  
**Incide COFINS**

1

sdob.  
00

1

?

←

📁

📄

→

Se todas as informações estiverem corretamente cadastradas a NF-e será assinada e validada com sucesso.

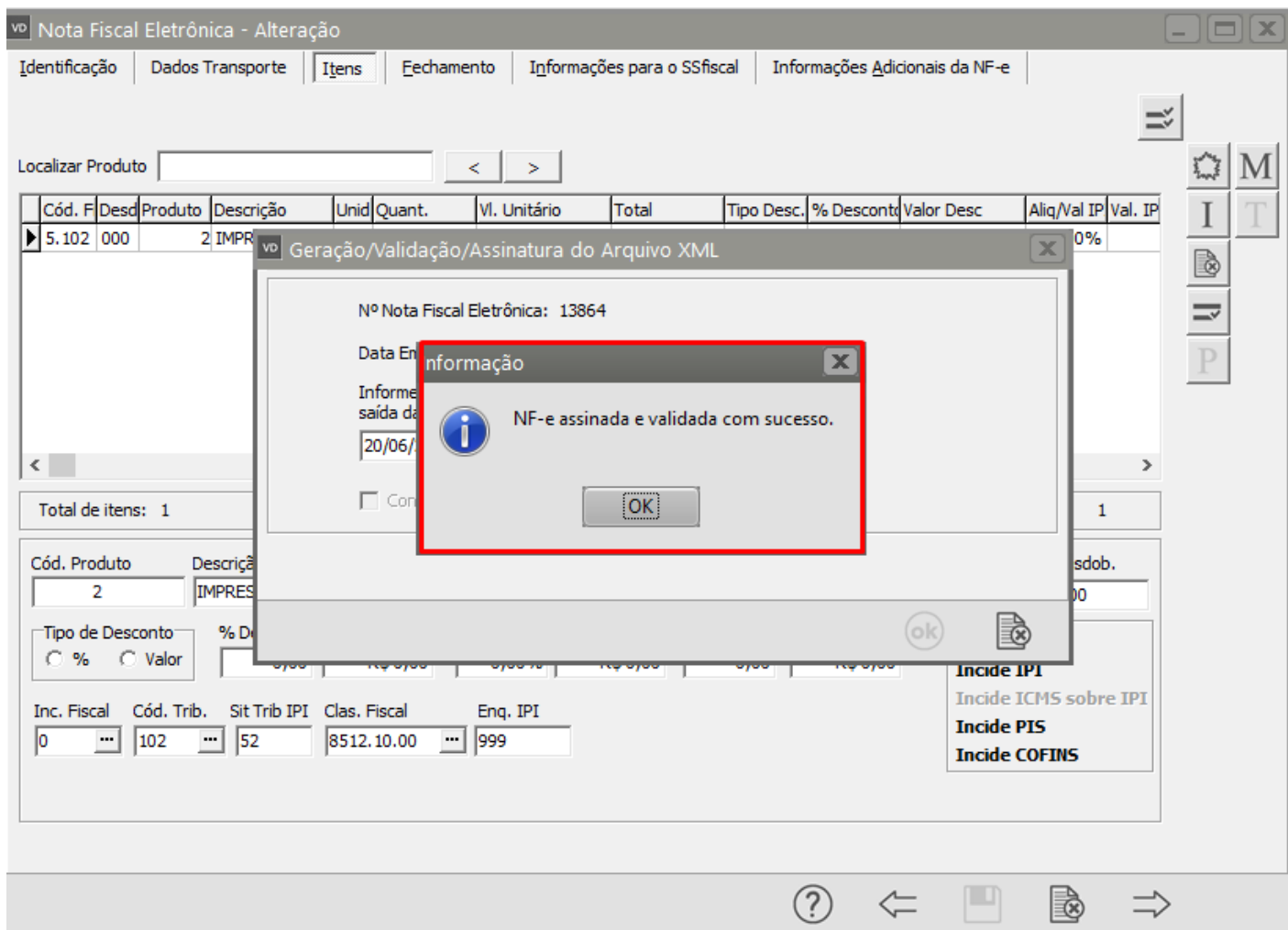

Revision #7

Created 18 May 2022 17:27:50 by ProjetosD

Updated 23 November 2022 11:35:05 by Aline Marcolino