

"000" viola a restrição enumeration de "102 103 300 400". Falha da análise do elemento 'CSQSN' com valor '000'.

**Erro ao validar Schema do xml:**

"000" viola a restrição enumeration de "102 103 300 400". Falha da análise do elemento 'CSQSN' com valor '000'.

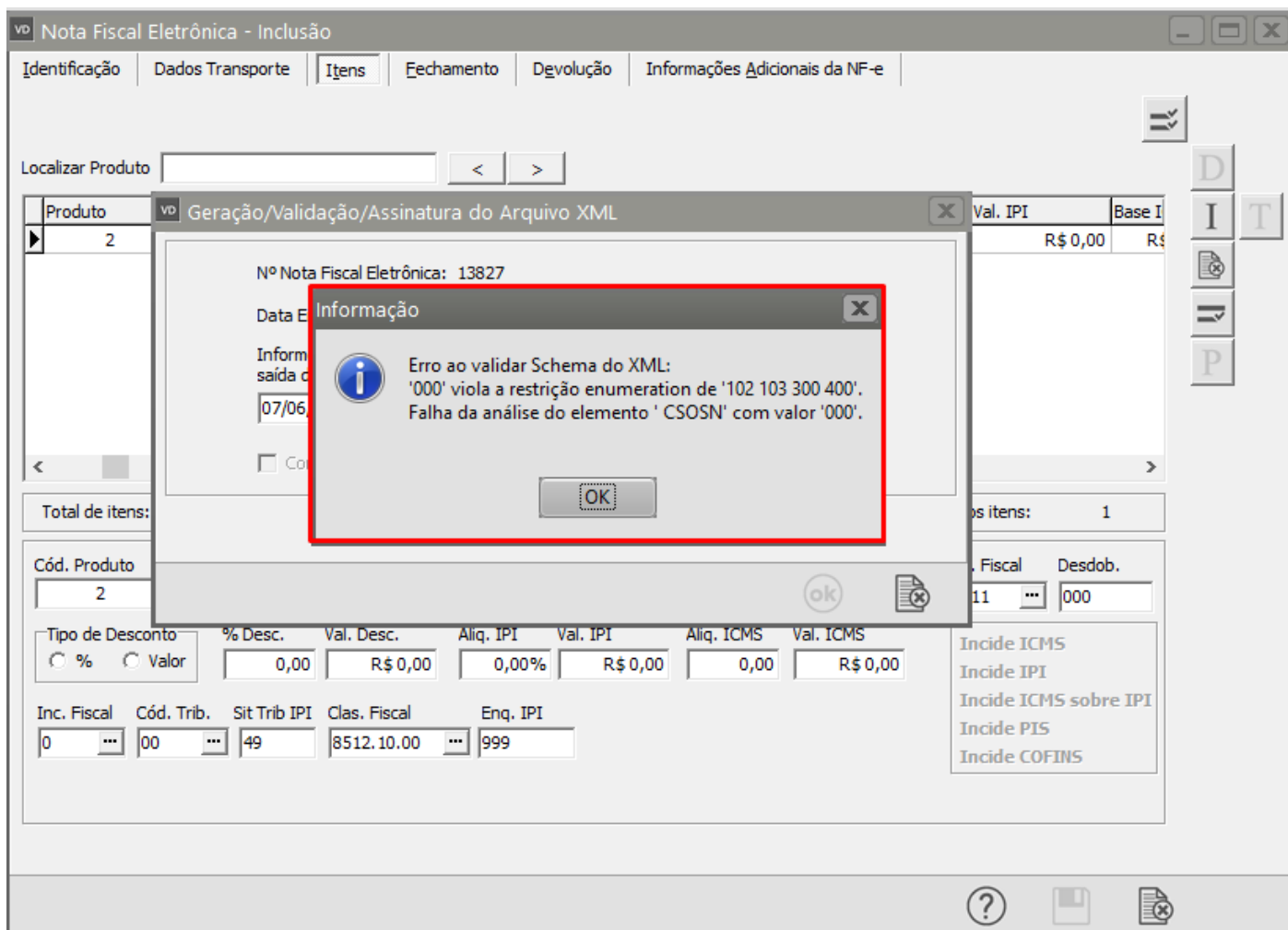

Essa rejeição irá ocorrer quando alguma informação genérica do XML não foi preenchida corretamente. Existe um conjunto de regras básicas para o preenchimento dos campos da NF-e que devem ser compreendidos, portanto conhecer a estrutura básica da NF-e e os campos existentes vai ajudar a identificar essas falhas e sanar os erros de preenchimento das tags. Estudar o leiaute da NF-e é um requisito essencial!

### Ação Sugerida:

O Código de Tributação quando a empresa é enquadrada no Simples Nacional deve conter 3 dígitos.

### Correção:

Acesse o menu Movimentação>Nota Fiscal Eletrônica>Manutenção, pesquise pelo número da NF-e e clique na seta Avança, em seguida edite a NF-e.

Acesse a aba Itens e verifique se a informação do campo Código de Tributação está correta

Observação: para empresas pertencentes ao Simples Nacional este código possui 3 números, para as demais empresas possui 2 números.

Após a alteração salve a NF-e

vd Nota Fiscal Eletrônica - Alteração

Identificação Dados Transporte **Itens** Fechamento Devolução Informações Adicionais da NF-e

Localizar Produto  < >

Val. ICMS	Mot. Deson. ICMS	Val. Deson. ICMS	Base ICMS RF	Val. ICMS RF	Dif. ICMS RF
R\$ 0,00		R\$ 0,00	R\$ 0,00	R\$ 0,00	R\$ 0,00

Total de itens: 1 Valor total dos itens: R\$ 1.000,00 Quantidade total dos itens: 1

Cód. Produto	Descrição	Quant.	Vi. Unit.	Vi. Total	Cód. Fiscal	Desdob.
2	IMPRESSORA	1,0000	R\$1000,00	R\$ 1.000,00	1.411 ...	000

Tipo de Desconto ☐ % ☐ Valor

% Desc.	Val. Desc.	Aliq. IPI	Val. IPI	Aliq. ICMS	Val. ICMS
0,00	R\$ 0,00	0,00%	R\$ 0,00	0,00	R\$ 0,00

Inc. Fiscal ☐ Cód. Trib. ☐ Sit Trib IPI ☐ Clas. Fiscal ☐ Enq. IPI

Inc. Fiscal	Cód. Trib.	Sit Trib IPI	Clas. Fiscal	Enq. IPI
0 ...	102 ...	49	8512.10.00 ...	

☐ Incide ICMS  
☐ Incide IPI  
☐ Incide ICMS sobre IPI  
☐ Incide PIS  
☐ Incide COFINS

? < >

O Sistema irá questionar se você deseja gerar um novo XML para transmissão, clique em SIM

Nota Fiscal Eletrônica - Alteração

Identificação | Dados Transporte | **Itens** | Fechamento | Devolução | Informações Adicionais da NF-e

Localizar Produto  < >

Cód. F	Desd	Produto	Descrição	Unid	Quant.	Vi. Unitário	Total	Tipo	% De	Valor Desc	Aliq/Val IP	Val. IPI
1.411	000	2	IMPRESSORA	UN	1,0000	R\$1000,00	R\$ 1.000,00		0,00	R\$ 0,00	0,00%	R\$

**Confirmação**





 Na edição da Nota Fiscal Eletrônica é necessário gerar novamente o arquivo XML. Deseja gerar o arquivo XML para transmissão?

Cód. Produto	Descrição	Quant.	Vi. Unit.	Vi. Total	Cód. Fiscal	Desdob.
2	IMPRESSORA	1,0000	R\$1000,00	R\$ 1.000,00	1.411 ...	000

Tipo de Desconto	% Desc.	Val. Desc.	Aliq. IPI	Val. IPI	Aliq. ICMS	Val. ICMS
<input type="radio"/> % <input type="radio"/> Valor	0,00	R\$ 0,00	0,00%	R\$ 0,00	0,00	R\$ 0,00

Inc. Fiscal	Cód. Trib.	Sit Trib IPI	Clas. Fiscal	Enq. IPI
0 ...	102 ...	49	8512.10.00 ...	

Incide ICMS  
Incide IPI  
Incide ICMS sobre IPI  
Incide PIS  
Incide COFINS

Serão apresentadas as informações do XML, clique em OK

Nota Fiscal Eletrônica - Alteração

Identificação | Dados Transporte | **Itens** | Fechamento | Devolução | Informações Adicionais da NF-e

Localizar Produto  < >

Cód. F	Desd	Produto	Descrição	Unid	Quant.	VL. Unitário	Total	Tipo	% De	Valor Desc	Aliq/Val IP	Val. IPI
1.411	000	2	IMPRESSORA	UN	1,0000	R\$1000,00	R\$ 1.000,00	0,00		R\$ 0,00	0,00%	R\$

vd Geração/Validação/Assinatura do Arquivo XML

Nº Nota Fiscal Eletrônica: 13827

Data Emissão: 07/06/2022

Informe a data de saída da NF-e:  ...

Informe a hora de saída da NF-e:

☐ Considera descrição das características após a descr. produtos

ok

Total de itens: 1

Cód. Produto  Desd

Tipo de Desconto  
☒ % ☐ Valor

Inc. Fiscal  ... Cód. Trib.  ... Sit Trib IPI  ... Clas. Fiscal  ... Enq. IPI

Desdob.

MS  
 MS sobre IPI  
 Incide PIS  
 Incide COFINS

D  
I  
T  
  
=  
P

? ← →

Se todas as informações estiverem corretamente cadastradas a NF-e será assinada e validada com sucesso.

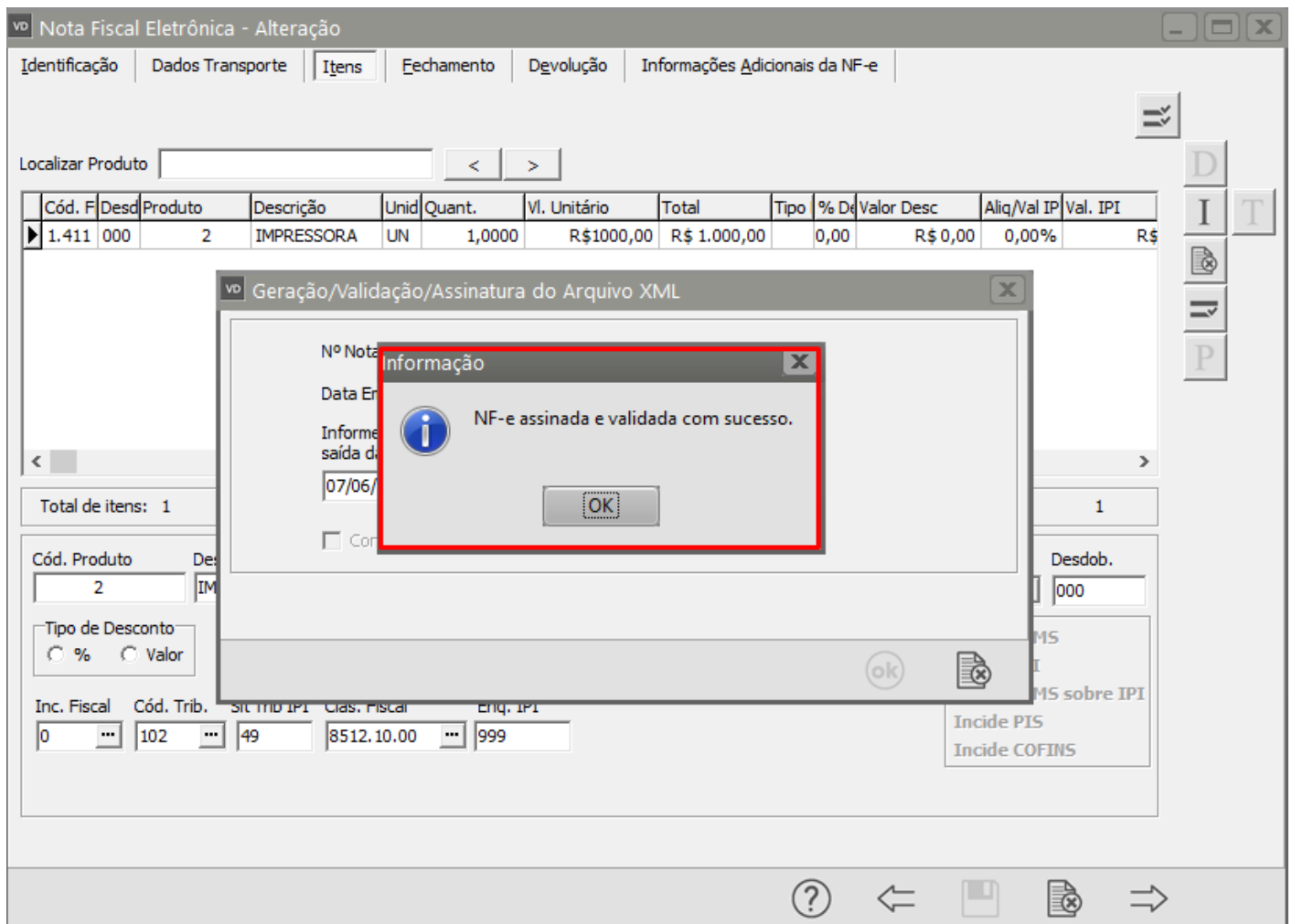

Revision #7

Created 18 May 2022 17:19:18 by ProjetosD

Updated 23 November 2022 11:35:05 by Aline Marcolino