

....000 viola a restrição  
enumeration de 102 103 300  
400. Falha da análise do  
elemento CSOSN com valor  
000

**Erro ao validar Schema do XML**

**000 viola a restrição enumeração de 102 103 300 400. Falha da análise do elemento CSOSN com valor 000**

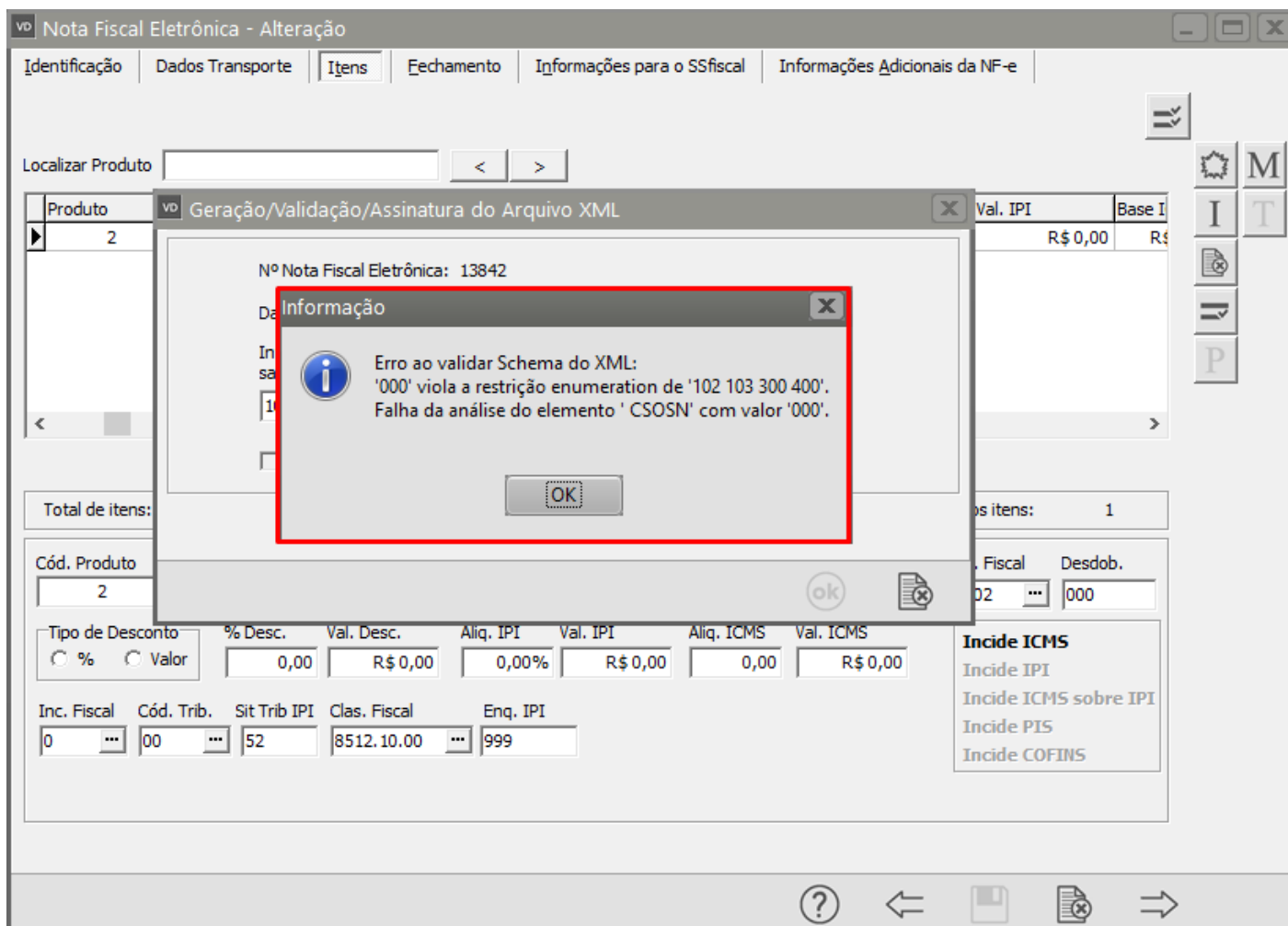

Essa rejeição irá ocorrer quando alguma informação genérica do XML não foi preenchida corretamente. Existe um conjunto de regras básicas para o preenchimento dos campos da NF-e que devem ser compreendidos, portanto conhecer a estrutura básica da NF-e e os campos existentes vai ajudar a identificar essas falhas e sanar os erros de preenchimento das tags. Estudar o leiaute da NF-e é um requisito essencial!

### Ação Sugerida:

O código de tributação estava com 2 dígitos e para o Simples Nacional é com 3 dígitos.

### Correção:

Acesse o menu **Movimentação>Nota Fiscal Eletrônica>Manutenção**, pesquise pelo número da NF-e, clique na seta **Avança** e edite a Nota. Acesse a aba **Itens** e confirme a informação digitada no campo **Código de Tributação**, lembrando que o código de tributação precisa ter 3 dígitos para a empresa do Simples Nacional, se não estiver com 2 dígitos favor corrigir.

vd Nota Fiscal Eletrônica - Alteração

Identificação | Dados Transporte | **Itens** | Fechamento | Informações Adicionais da NF-e

Preço padrão para Novos Itens - Preço Unitário: ATACADO-AP

Localizar Produto  < >

Cód. Fiscal	Desdob.	Produto	Descrição	Unid. Medida	Quant.	VI. Unitário
5.102	001	2	Caneta	UN	1,0000	R\$10,00

Total de itens: 1      Valor total dos itens: R\$ 10,00      Quantidade total dos itens: 1

Cód. Produto	Descrição	Quant.	VI. Unit.	VI. Total	Cód. Fiscal	Desdob.
2	Caneta	1,0000	R\$10,00	R\$ 10,00	5.102	001

Tipo de Desconto: ☐ % ☐ Valor

% Desc.	Val. Desc.	Aliq. IPI	Val. IPI	Aliq. ICMS	Val. ICMS
0,00	R\$ 0,00	0,00%	R\$ 0,00	0,00	R\$ 0,00

Inc. Fiscal: 0      **Cód. Trib.: 102**      Sit Trib IPI: 52      Clas. Fiscal: 8512.10.00      Enq. IPI:

**Incide ICMS**

Incide IPI

Incide ICMS sobre IPI

Incide PIS

Incide COFINS

? ← [Ícone de Disco] [Ícone de Documento] →

Em seguida salve novamente a NF-e, o Sistema irá apresentar a mensagem questionando se você deseja gerar o arquivo XML para Transmissão, clique em SIM

Nota Fiscal Eletrônica - Alteração

Identificação | Dados Transporte | **Itens** | Fechamento | Informações Adicionais da NF-e

Preço padrão para Novos Itens - Preço Unitário: ATACADO-AP

Localizar Produto

Cód. Fiscal	Desdob.	Produto	Descrição	Unid. Medida	Quant.	Vi. Unitário
5.102	001	2	Caneta	UN	1,0000	R\$10,00

**Confirmação**

Na edição da Nota Fiscal Eletrônica é necessário gerar novamente o arquivo XML. Deseja gerar o arquivo XML para transmissão?

Cód. Produto	Descrição	Quant.	Vi. Unit.	Vi. Total	Cód. Fiscal	Desdob.
2	Caneta	1,0000	R\$10,00	R\$ 10,00	5.102	001

Tipo de Desconto		% Desc.	Val. Desc.	Aliq. IPI	Val. IPI	Aliq. ICMS	Val. ICMS
<input type="radio"/> %	<input type="radio"/> Valor	0,00	R\$ 0,00	0,00%	R\$ 0,00	0,00	R\$ 0,00

Inc. Fiscal	Cód. Trib.	Sit Trib IPI	Clas. Fiscal	Enq. IPI
0	102	52	8512.10.00	

**Incidência ICMS**

Incidência IPI

Incidência ICMS sobre IPI

Incidência PIS

Incidência COFINS

?

Serão apresentadas as informações do Arquivo XML, clique em OK

Nota Fiscal Eletrônica - Alteração

Identificação | Dados Transporte | **Itens** | Fechamento | Informações Adicionais da NF-e

Preço padrão para Novos Itens - Preço Unitário: ATACADO-AP

Localizar Produto

Cód. Fiscal	Desdob.	Produto	Descrição	Unid. Medida	Quant.	VL. Unitário
5.102	0	vd	Geração/Validação/Assinatura do Arquivo XML		1,0000	R\$10,00

Nº Nota Fiscal Eletrônica: 5567

Data Emissão: 22/11/2022

Informe a data de saída da NF-e: 22/11/2022

Informe a hora de saída da NF-e: 10:21:20

☐ Considera descrição das características após a descr. produtos

Total de itens: 1

Cód. Produto: 2

Tipo de Desconto	% Desc.	Val. Desc.	Aliq. IPI	Val. IPI	Aliq. ICMS	Val. ICMS
<input type="radio"/> % <input type="radio"/> Valor	0,00	R\$ 0,00	0,00%	R\$ 0,00	0,00	R\$ 0,00

Inc. Fiscal: 0 | Cód. Trib.: 102 | Sit Trib IPI: 52 | Clas. Fiscal: 8512.10.00 | Enq. IPI:

**Incidê ICMS**

Incidê IPI

Incidê ICMS sobre IPI

Incidê PIS

Incidê COFINS

Fiscal: 2 | Desdob.: 001

Total de itens: 1

Fiscal: 2 | Desdob.: 001

Total de itens: 1

Se todas as informações estiverem corretamente cadastradas, o XML será assinado e validado com sucesso.

Nota Fiscal Eletrônica - Alteração

Identificação | Dados Transporte | **Itens** | Fechamento | Informações Adicionais da NF-e

Preço padrão para Novos Itens - Preço Unitário: ATACADO-AP

Localizar Produto

Cód. Fiscal	Desdob.	Produto	Descrição	Unid. Medida	Quant.	VL. Unitário
5.102	00	vd	Geração/Validação/Assinatura do Arquivo XML		1,0000	R\$10,00

Nº Nota Fiscal Eletrônica: 5567

Data Emissão: 22/11/2022

Informe a data de saída da NF-e:

22/11/2022

☐ Considera data de saída

**Informação**

NF-e assinada e validada com sucesso.

OK

Total de itens: 1

Cód. Produto	% Desc.	Val. Desc.	Aliq. IPI	Val. IPI	Aliq. ICMS	Val. ICMS
2	0,00	R\$ 0,00	0,00%	R\$ 0,00	0,00	R\$ 0,00

Inc. Fiscal: 0 | Cód. Trib.: 102 | Sit Trib IPI: 52 | Clas. Fiscal: 8512.10.00 | Enq. IPI: 999

**Incidência ICMS**

- Incidência IPI
- Incidência ICMS sobre IPI
- Incidência PIS
- Incidência COFINS

Revision #7

Created 10 June 2022 08:33:21 by ProjetosD

Updated 23 November 2022 11:35:05 by Aline Marcolino