

'00' viola a restrição enumeration de '01 02 03 04 05 51 52 53 54 55'. Falha da análise do elemento ' CST' com valor '00'.

Erro ao validar Schema do XML:

'00' viola a restrição enumeration de '01 02 03 04 05 51 52 53 54 55'. Falha da análise do elemento ' CST' com valor '00'.

Essa rejeição irá ocorrer quando alguma informação genérica do XML não foi preenchida corretamente. Existe um conjunto de regras básicas para o preenchimento dos campos da NF-e que devem ser compreendidos, portanto conhecer a estrutura básica da NF-e e os campos existentes vai ajudar a identificar essas falhas e sanar os erros de preenchimento das tags. Estudar o leiaute da NF-e é um requisito essencial!

Ação Sugerida:

Informar corretamente o Enquadramento do IPI do produto na Nota.

Correção:

Acesse o menu Movimentação>Nota Fiscal Eletrônica>Manutenção, pesquise pela NF-e e clique na seta Avança, edite a NFe e acesse a aba Itens, verifique a informação do campo Enquadramento do IPI. Corrija a informação cadastrada e salve a nota.

vd

Nota Fiscal Eletrônica - Alteração

Identificação

Dados Transporte

Itens

Echamento

Informações para o SSfiscal

Informações Adicionais da NF-e

Localizar Produto

<

>

Inc. Fiscal	Cod.Tribut	Aliq. PIS	Val. PIS	Base PIS	Aliq. COFINS	Val. COFINS	Base COFINS	Sit. Trib. IPI	Class Er	Sit. Tr
0	00	0,000	R\$ 0,00	R\$ 0,00	0,000	R\$ 0,00	R\$ 0,00	52		07

Total de itens: 1

Valor total dos itens: R\$ 1.000,00

Quantidade total dos itens: 1

Cód. Produto	Descrição	Quant.	Vi. Unit.	Vi. Total	Cód. Fiscal	Desdob.
2	IMPRESSORA	1,0000	R\$1000,00	R\$ 1.000,00	5.102	000

Tipo de Desconto

%

Valor

% Desc.

0,00

Val. Desc.

R\$ 0,00

Aliq. IPI

0,00%

Val. IPI

R\$ 0,00

Aliq. ICMS

18,00

Val. ICMS

R\$ 180,00

Inc. Fiscal

0

Cód. Trib.

00

Sit Trib IPI

52

Clas. Fiscal

8512.10.00

Enq. IPI

301

Incide ICMS

Incide IPI

Incide ICMS sobre IPI

Incide PIS

Incide COFINS

?

←

💾

🗑️

→

O Sistema irá questionar se você deseja gerar um novo XML para Transmissão, clique em SIM.

Nota Fiscal Eletrônica - Alteração

Identificação | Dados Transporte | **Itens** | Fechamento | Informações para o SSfiscal | Informações Adicionais da NF-e

Localizar Produto < >

Produto	Descrição	Unid	Quant.	VI. Unitário	Total	Tipo	% De	Valor Desc	Aliq/Val IF
2	IMPRESSORA	UN	1,0000	R\$1000,00	R\$ 1.000,00		0,00	R\$ 0,00	0,00%

Confirmação

Na edição da Nota Fiscal Eletrônica é necessário gerar novamente o arquivo XML. Deseja gerar o arquivo XML para transmissão?

Cód. Produto	Descrição	Quant.	VI. Unit.	VI. Total	Cód. Fiscal	Desdob.
2	IMPRESSORA	1,0000	R\$1000,00	R\$ 1.000,00	5.102	000

Tipo de Desconto	% Desc.	Val. Desc.	Aliq. IPI	Val. IPI	Aliq. ICMS	Val. ICMS
<input type="radio"/> % <input type="radio"/> Valor	0,00	R\$ 0,00	0,00%	R\$ 0,00	18,00	R\$ 180,00

Inc. Fiscal	Cód. Trib.	Sit Trib IPI	Clas. Fiscal	Enq. IPI
0	00	52	8512.10.00	301

Incide ICMS
Incide IPI
 Incide ICMS sobre IPI
Incide PIS
Incide COFINS

? < > >

Serão apresentadas as informações do XML gerado, clique em OK

Nota Fiscal Eletrônica - Alteração

Identificação | Dados Transporte | **Itens** | Fechamento | Informações para o SSfiscal | Informações Adicionais da NF-e

Localizar Produto: < >

Produto	Descr.	Quant.	Unit.	Valor	Aliq/Val IF
2	IMPRE			R\$ 0,00	0,00%

Total de itens: 1

Cód. Produto: 2

Tipo de Desconto: ☐ % ☐ Valor

% Desc.	Val. Desc.	Aliq. IPI	Val. IPI	Aliq. ICMS	Val. ICMS
0,00	R\$ 0,00	0,00%	R\$ 0,00	18,00	R\$ 180,00

Inc. Fiscal: 0 00 52 8512.10.00 301

Geração/Validação/Assinatura do Arquivo XML

Nº Nota Fiscal Eletrônica: 13858

Data Emissão: 14/06/2022

Informe a data de saída da NF-e: 14/06/2022

Informe a hora de saída da NF-e: 13:20:02

☐ Considera descrição das características após a descr. produtos

ok

Desdob. 000

Incide ICMS
Incide IPI
 Incide ICMS sobre IPI
Incide PIS
Incide COFINS

Se todas as informações estiverem corretamente cadastradas a nota será assinada e validada com sucesso.

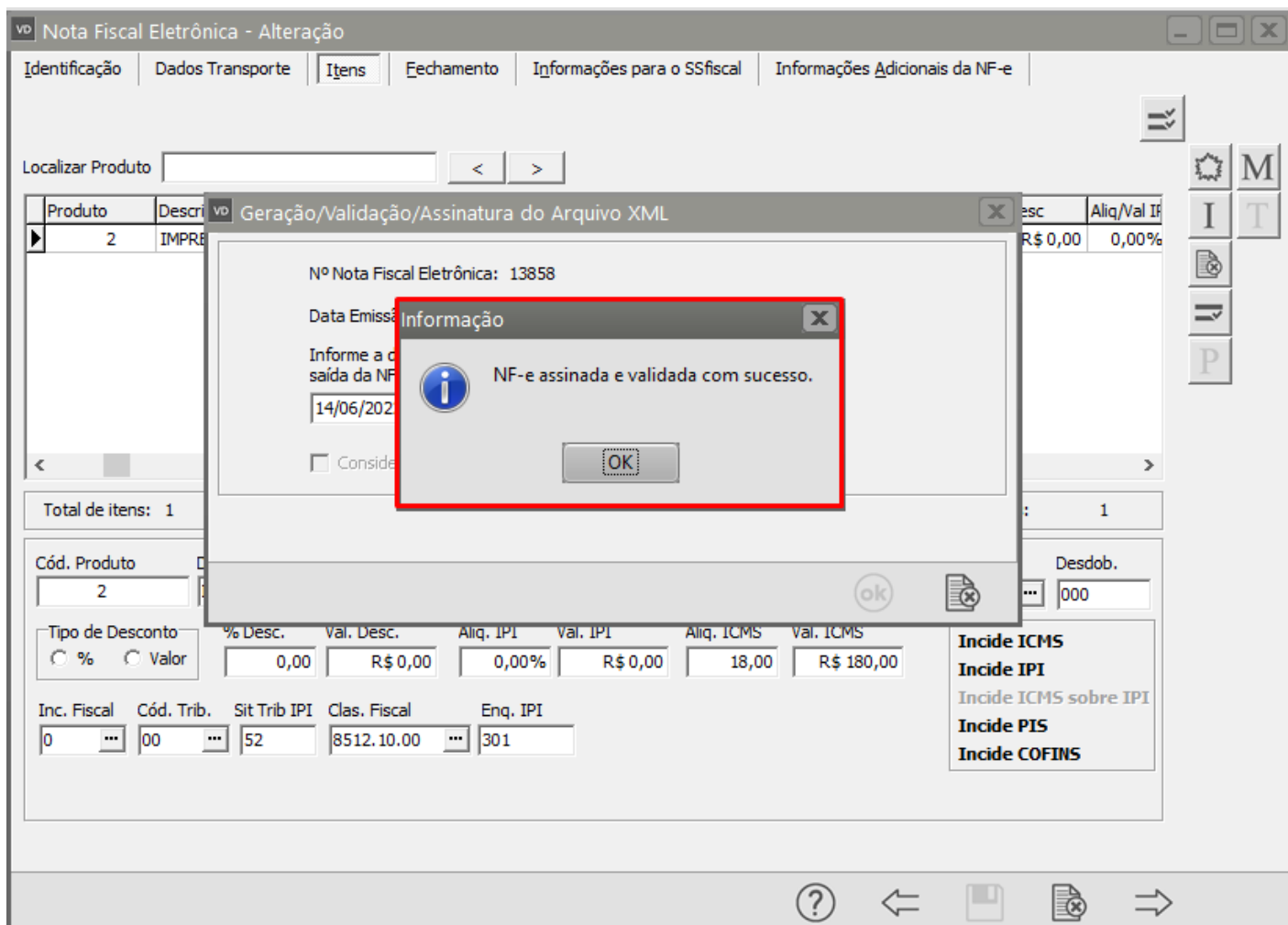

Revision #5

Created 18 May 2022 16:56:02 by ProjetosD

Updated 23 November 2022 11:35:05 by Aline Marcolino