

... O conteúdo do elemento ' IPI' está incompleto.

Esperado: IPITrib, IPINT

De acordo com o DTD ou o esquema, o conteúdo do elemento ' IPI' está incompleto.
Esperado: IPITrib, IPINT

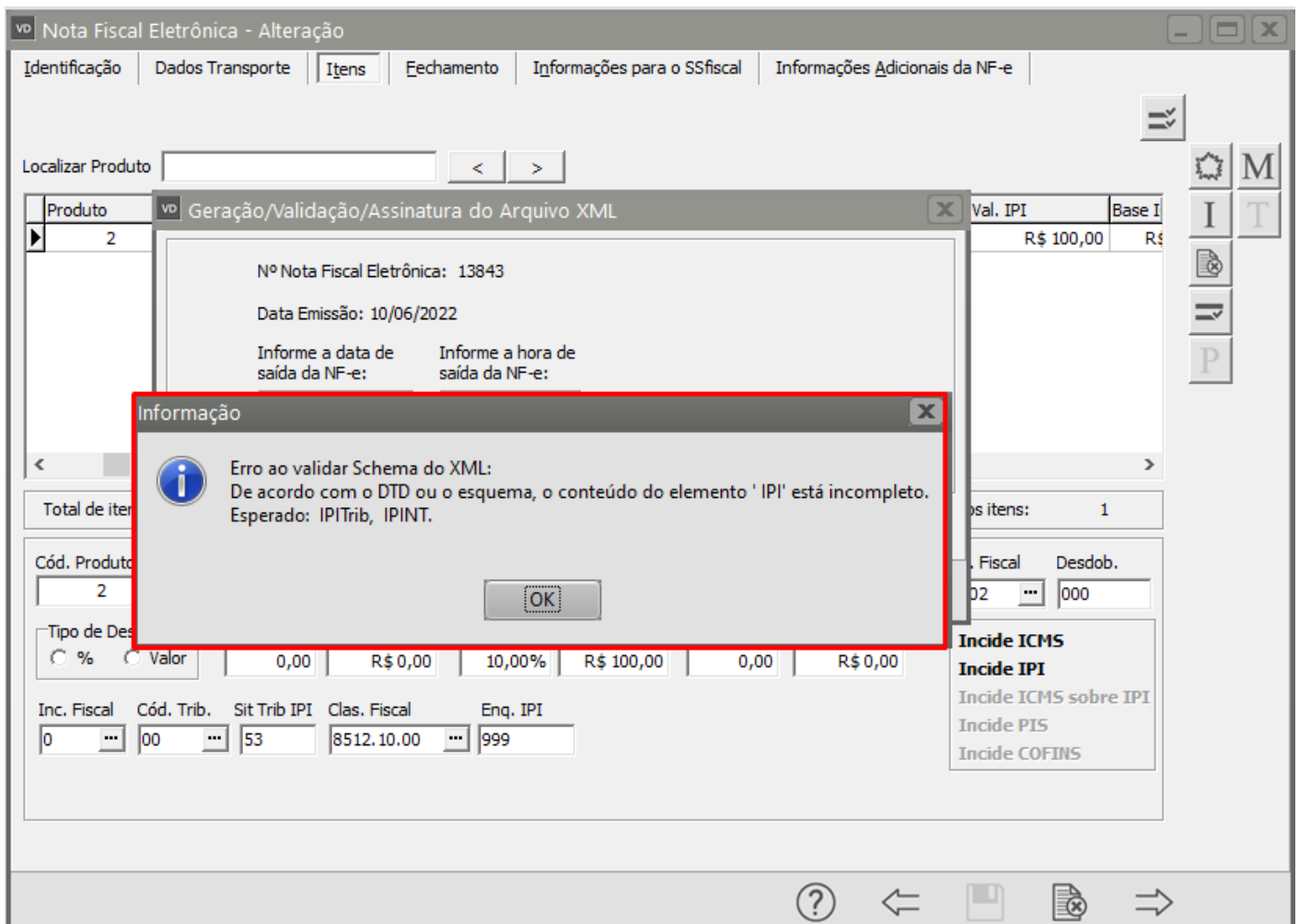

Essa rejeição irá ocorrer quando alguma informação genérica do XML não foi preenchida corretamente. Existe um conjunto de regras básicas para o preenchimento dos campos da NF-e que devem ser compreendidos, portanto conhecer a estrutura básica da NF-e e os campos existentes vai ajudar a identificar essas falhas e sanar os erros de preenchimento das tags. Estudar o leiaute da NF-e é um requisito essencial!

Ação Sugerida:

Confirmar o Código da situação Tributária do IPI

- se for informado 01, 02, 03, 04, 05, 51, 52, 53, 54, 55 não pode ser informado Valor no campo IPI.
- se for informado 00, 49, 50, 99 deve haver alíquota e valor do IPI

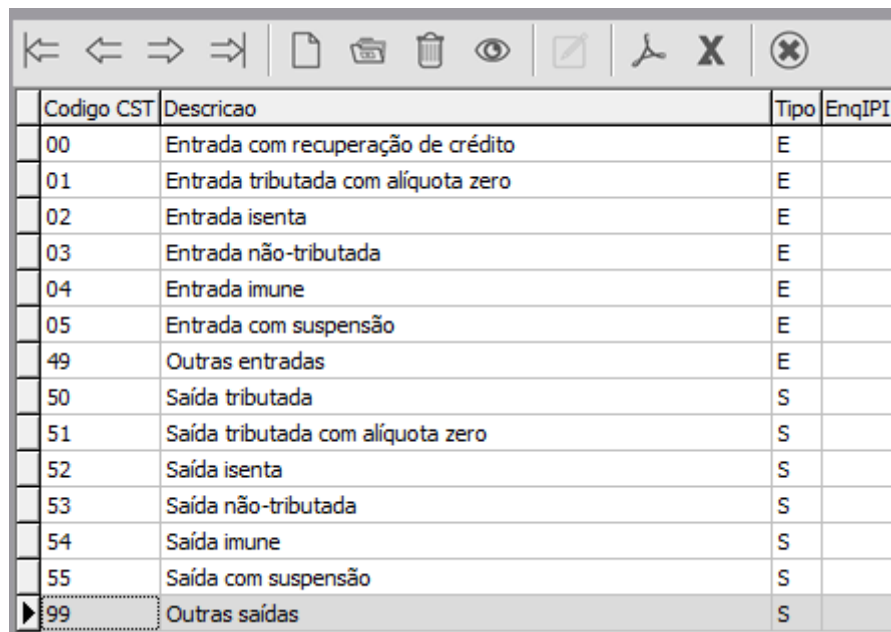

Codigo CST	Descrição	Tipo	EnqIPI
00	Entrada com recuperação de crédito	E	
01	Entrada tributada com alíquota zero	E	
02	Entrada isenta	E	
03	Entrada não-tributada	E	
04	Entrada imune	E	
05	Entrada com suspensão	E	
49	Outras entradas	E	
50	Saída tributada	S	
51	Saída tributada com alíquota zero	S	
52	Saída isenta	S	
53	Saída não-tributada	S	
54	Saída imune	S	
55	Saída com suspensão	S	
99	Outras saídas	S	

Correção:

Acessar o menu Movimentação>Nota Fiscal Eletrônica>Manutenção, pesquise pelo número da NF- e clique na seta Avança, edite a Nota.

Acesse a aba Itens e verifique qual foi o Código de Situação Tributária de IPI informado (existem código que obrigam informar a alíquota e valor de IPI e outros códigos que não permitem que essas informações sejam cadastradas).

vd Nota Fiscal Eletrônica - Alteração

Identificação Dados Transporte **Itens** Fechamento Informações para o SSfiscal Informações Adicionais da NF-e

Localizar Produto < >

Inc. Fiscal	Cod. Tributação	Aliq. PIS	Val. PIS	Base PIS	Aliq. COFINS	Val. COFINS	Base COFINS	Sit. Trib. IPI	Class. Enc.
0	00	0,000	R\$ 0,00	R\$ 0,00	0,000	R\$ 0,00	R\$ 0,00	53	

Total de itens: 1 Valor total dos itens: R\$ 1.000,00 Quantidade total dos itens: 1

Cód. Produto	Descrição	Quant.	Vi. Unit.	Vi. Total	Cód. Fiscal	Desdob.
2	IMPRESSORA	1,0000	R\$1000,00	R\$ 1.000,00	5.102	000

Tipo de Desconto: ☐ % ☐ Valor

% Desc.	Val. Desc.	Aliq. IPI	Val. IPI	Aliq. ICMS	Val. ICMS
0,00	R\$ 0,00	10,00%	R\$ 100,00	0,00	R\$ 0,00

Inc. Fiscal: 0 Cód. Trib.: 00 Sit Trib IPI: 50 Clas. Fiscal: 8512.10.00 Enq. IPI:

Incide ICMS
Incide IPI
 Incide ICMS sobre IPI
 Incide PIS
 Incide COFINS

? ← [Salvar] [Cancelar] →

Após realizada a correção Salve a NF-e e o Sistema irá questionar se você deseja que seja gerado o novo XML, clique em SIM.

Nota Fiscal Eletrônica - Alteração

Identificação | Dados Transporte | **Itens** | Fechamento | Informações para o SSfiscal | Informações Adicionais da NF-e

Localizar Produto < >

Produto	Descrição	Unid	Quant.	Vi. Unitário	Total	Tipo	% De	Valor Desc	Aliq/Val IP	Val. IPI	Base I
2	IMPRESSORA	UN	1,0000	R\$1000,00	R\$ 1.000,00		0,00	R\$ 0,00	10,00%	R\$ 100,00	R\$

Confirmação

Na edição da Nota Fiscal Eletrônica é necessário gerar novamente o arquivo XML. Deseja gerar o arquivo XML para transmissão?

Cód. Produto	Descrição	Quant.	Vi. Unit.	Vi. Total	Cód. Fiscal	Desdob.
2	IMPRESSORA	1,0000	R\$1000,00	R\$ 1.000,00	5.102	000

Tipo de Desconto		% Desc.	Val. Desc.	Aliq. IPI	Val. IPI	Aliq. ICMS	Val. ICMS
<input type="radio"/> %	<input type="radio"/> Valor	0,00	R\$ 0,00	10,00%	R\$ 100,00	0,00	R\$ 0,00

Inc. Fiscal	Cód. Trib.	Sit Trib IPI	Clas. Fiscal	Enq. IPI
0	00	50	8512.10.00	

Incide ICMS

Incide IPI

Incide ICMS sobre IPI

Incide PIS

Incide COFINS

? < > >

Serão apresentadas as informações constantes do XML, clique em OK

VD Nota Fiscal Eletrônica - Alteração

Identificação | Dados Transporte | **Itens** | Fechamento | Informações para o SSfiscal | Informações Adicionais da NF-e

Localizar Produto < >

Produto	Descrição	Unid	Quant.	VL. Unitário	Total	Tipo	% De	Valor Desc	Aliq/Val IP	Val. IPI	Base I
2	IMPRESSORA	UN	1,0000	R\$1000,00	R\$ 1.000,00		0,00	R\$ 0,00	10,00%	R\$ 100,00	R\$

VD Geração/Validação/Assinatura do Arquivo XML

Nº Nota Fiscal Eletrônica: 13843

Data Emissão: 10/06/2022

Informe a data de saída da NF-e: ...

Informe a hora de saída da NF-e:

☐ Considera descrição das características após a descr. produtos

ok

Total de itens: 1

Cód. Produto Desdob.

Tipo de Desconto
☐ % ☐ Valor

Inc. Fiscal ... Cód. Trib. ... Sit Trib IPI Clas. Fiscal ... Enq. IPI

CMS sobre IPI
 Incide PIS
 Incide COFINS

1

CMS sobre IPI
 Incide PIS
 Incide COFINS

?

Se todas as informações estiverem corretamente cadastradas a NF-e será assinada e validada com sucesso.

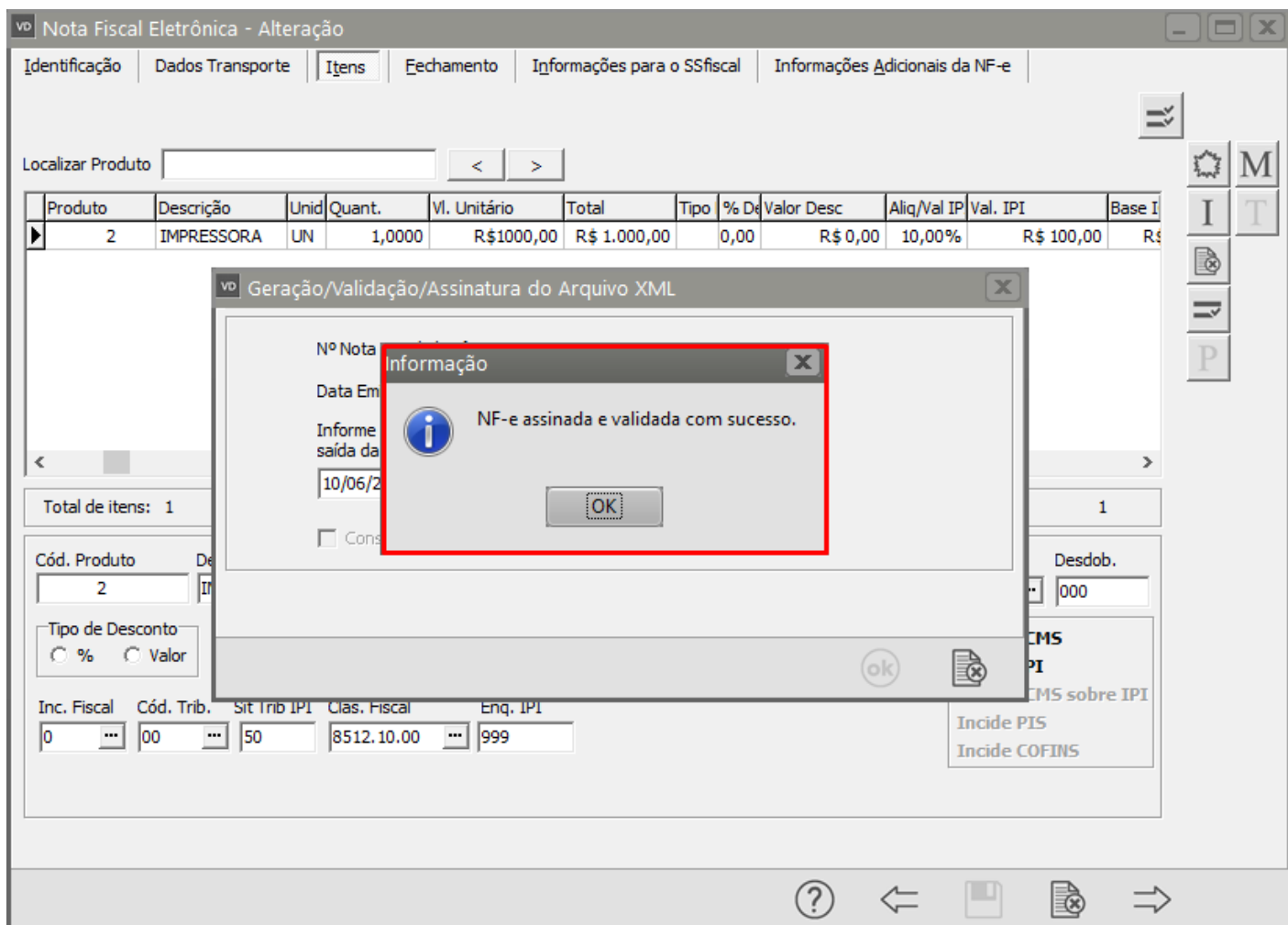

Revision #2

Created 3 August 2022 08:15:14 by DesenvolR

Updated 2 June 2023 10:00:09 by ProjetosD