

Falha da análise do elemento ' xProd' com valor

Falha da análise do elemento ' xProd' com valor

Essa rejeição irá ocorrer quando alguma informação genérica do XML não foi preenchida corretamente. Existe um conjunto de regras básicas para o preenchimento dos campos da NF-e que devem ser compreendidos, portanto conhecer a estrutura básica da NF-e e os campos existentes vai ajudar a identificar essas falhas e sanar os erros de preenchimento das tags. Estudar o leiaute da NF-e é um requisito essencial!

Ação Sugerida:

Conferência das informações da Descrição do Produto.

Correção:

Acesse o menu Vendas>Produtos





Pesquise pelo Produto constante na NFe que apresentou a inconsistência e faça a edição de seu cadastro.

+ Adicionar Produto

Dicas

Arraste um cabeçalho de coluna aqui para agrupar sua coluna

Opções	Código Produto	Descrição Produto
   Editar	1	Produto

« < 1 > » 12 itens por página 1 de 1 páginas (1 itens)

Em seguida, confira todas as informações cadastrada e verifique se existem caracteres especiais informações, em caso afirmativo corrija essas informações, excluindo/substituindo todos os caracteres especiais.

Cadastro Geral Fomecedores Informações Fiscais Imagens

Informações Gerais

Código de Produto	1	Descrição	Produto 12" 1/5 *
Unidade de medida	UN - Unidade	TipoProduto (Bloco K)	Mercadoria para Revenda
Volume	0	Código de Barras	5751...
		Localização padrão	Localização principal

Pesos (Kg)

PesoBruto	0,000	PesoLiquido	0,000
-----------	-------	-------------	-------

Agora, acesse o menu Vendas>Nota Fiscal Eletrônica



Edite a Nota Fiscal que apresentou a inconsistência e verifique se a mesma possui caracteres especiais cadastrados. em caso afirmativo exclua/substitua esses caracteres e salve a Nota Fiscal.

Vendas > Notas Fiscais

Identificação **Itens** Detalhamento Transporte Observações Informações





Itens

Cód.Produto	Desc.Produto	U.M.	Quantidade	Valor Unitario	Valor Total
 1	...	Produto	UN	1,00	25,00
<div>Adicionar</div>					
Exibir Dados: <input checked="" type="checkbox"/> Fiscal <input type="checkbox"/> ICMS <input type="checkbox"/> IPI <input type="checkbox"/> PIS/COFINS <input type="checkbox"/> FCP <input type="checkbox"/> Outros					

Selecione a Nota e clique no botão Transmitir Nota Fiscal

+ Adicionar Nota Fiscal Enviar Danfe e Xml das notas Seleccionadas **Transmitir Nota Fiscal**

Arraste um cabeçalho de coluna aqui para agrupar sua coluna

Opções	Status	Destinatário	Nº da Nota Fiscal	Série	Vendedor	Data Cadastro	Total
    	<input checked="" type="checkbox"/> Pendente	Cliente	0	1		08/08/2022	R\$ 25,00

<< < 1 > >> 12 itens por página 1 de 1 páginas (1 itens)

Se todas as informações estiverem corretas a nota fiscal será autorizada com sucesso.

Movimentação>Nota Fiscal Eletrônica>Manutenção, pesquise pela NF-e e clique na seta Avança, edite a Nota Fiscal e acesse a aba Itens.

vd Nota Fiscal Eletrônica - Alteração

Identificação Dados Transporte **Itens** Fechamento Informações para o SSfiscal Informações Adicionais da NF-e

Localizar Produto < >

Cód. F	Desd	Produto	Descrição	Unid	Quant.	VI. Unitário	Total	Tipo Desc.	% Desconto	Valor Desc	Aliq/Val IP	Val. IP
5.102	000	2	@*****//	UN	1,0000	R\$1000,00	R\$ 1.000,00		0,00	R\$ 0,00	0,00%	

Total de itens: 1

Cód. Produto 2

Tipo de Desconto
☐ % ☐ Valor

Inc. Fiscal Cód. Trib. Sit Trib IPI Clas. Fiscal Enq. IPI
0 500 52 8512.10.00

Complemento da Descrição dos Itens

Descrições do item

IMPRESSORA ####@@@@@*****//

ok

Incide ICMS sobre IPI
Incide PIS
Incide COFINS

Faça a correção das informações, excluindo os caracteres especiais existentes e salve novamente a nota fiscal, o Sistema irá questionar se você deseja gerar um novo XML para transmissão, clique em SIM.

Nota Fiscal Eletrônica - Alteração

Identificação | Dados Transporte | **Itens** | Fechamento | Informações para o SSfiscal | Informações Adicionais da NF-e

Localizar Produto < >

Produto	Descrição	Unid	Quant.	VI. Unitário	Total	Tipo Desc.	% Desconto	Valor Desc	Aliq/Val IP	Val. IPI
2	IMPRESSORA	UN	1,0000	R\$1000,00	R\$ 1.000,00		0,00	R\$ 0,00	0,00%	R\$ 0,00

Confirmação

Na edição da Nota Fiscal Eletrônica é necessário gerar novamente o arquivo XML. Deseja gerar o arquivo XML para transmissão?

Total de itens: 1 Valor total dos itens: R\$ 1.000,00 Quantidade total dos itens: 1

Cód. Produto	Descrição	Quant.	VI. Unit.	VI. Total	Cód. Fiscal	Desdob.
2	IMPRESSORA	1,0000	R\$1000,00	R\$ 1.000,00	5.102	000

Tipo de Desconto: ☐ % ☐ Valor

% Desc.	Val. Desc.	Aliq. IPI	Val. IPI	Aliq. ICMS	Val. ICMS
0,00	R\$ 0,00	0,00%	R\$ 0,00	0,00	R\$ 0,00

Inc. Fiscal: 0 Cód. Trib.: 500 Sit Trib IPI: 52 Clas. Fiscal: 8512.10.00 Enq. IPI:

Incide ICMS
Incide IPI
Incide ICMS sobre IPI
Incide PIS
Incide COFINS

O Sistema irá apresentar as informações constantes do XML, clique em OK.

VD Nota Fiscal Eletrônica - Alteração

Identificação | Dados Transporte | **Itens** | Fechamento | Informações para o SSfiscal | Informações Adicionais da NF-e

Localizar Produto < >

Produto	Descrição	Unid	Quant.	VI. Unitário	Total	Tipo Desc.	% Descont	Valor Desc	Aliq/Val IP	Val. IPI
2	IMPRESSORA	UN	1,0000	R\$1000,00	R\$ 1.000,00		0,00	R\$ 0,00	0,00%	R\$ 0,00

vd Geração/Validação/Assinatura do Arquivo XML

Nº Nota Fiscal Eletrônica: 13865

Data Emissão: 20/06/2022

Informe a data de saída da NF-e: ...

Informe a hora de saída da NF-e:

☐ Considera descrição das características após a descr. produtos

ok

Total de itens: 1

Cód. Produto Desc

Tipo de Desconto
☐ % ☐ Valor

Inc. Fiscal ... Cód. Trib. ... Sit Trib IPI Clas. Fiscal ... Enq. IPI

Desdob.

Incide ICMS sobre IPI
 Incide PIS
 Incide COFINS

? ← →

Se as informações estiverem corretamente cadastradas, a nota fiscal será assinada e validada com sucesso.

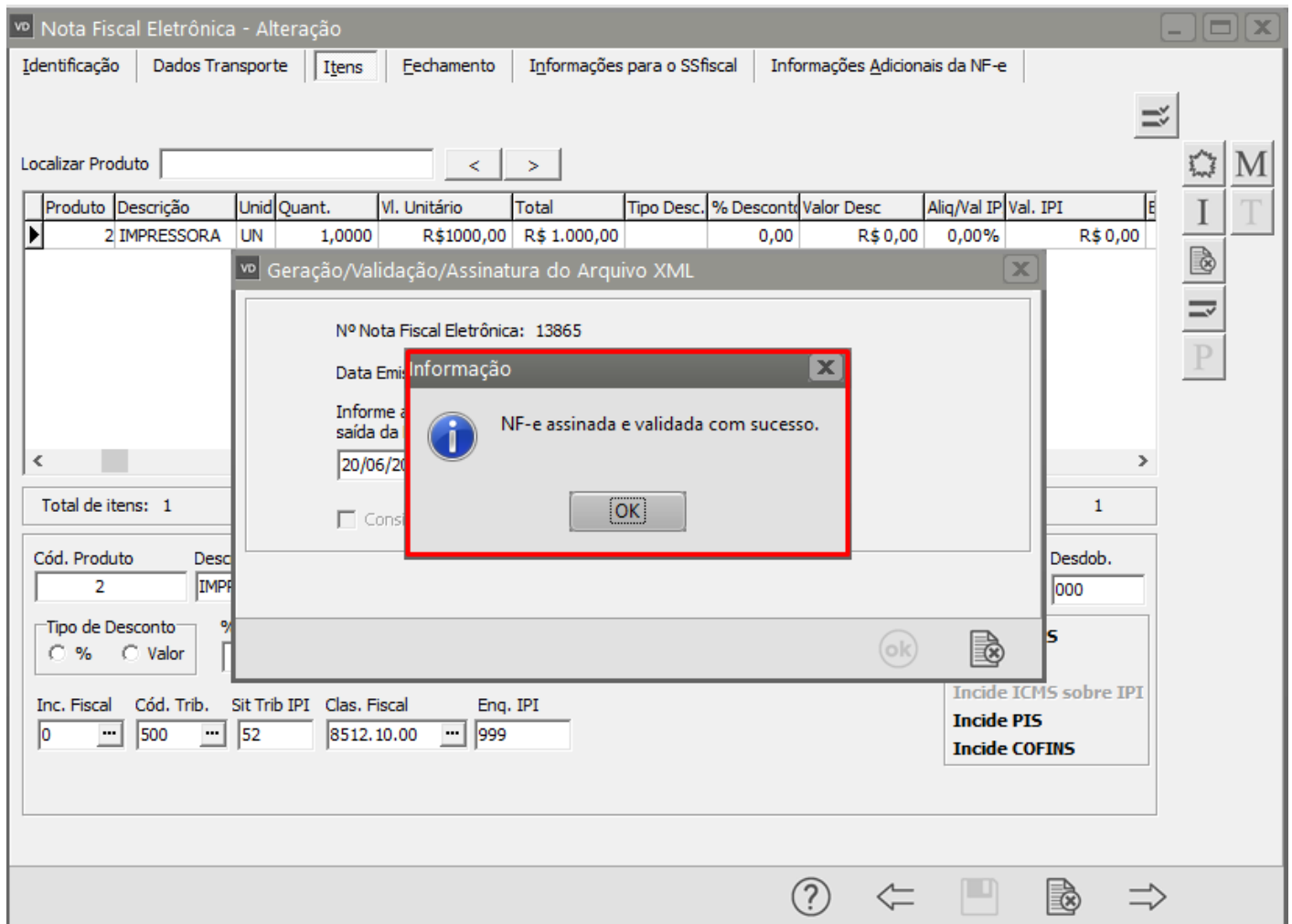

Revision #2

Created 3 August 2022 08:15:16 by DesenvolR

Updated 2 June 2023 10:00:09 by ProjetosD