

Exportando dados da Nota Fiscal Eletrônica do Tomador/Intermediário de Serviços - NFTS

A **Nota Fiscal Eletrônica do Tomador/Intermediário de Serviços (NFTS)** foi instituída pela Lei Nº 15.406, de 8 de julho de 2011, e se destina-se a **declaração dos serviços tomados ou intermediados pelas pessoas jurídicas e pelos condomínios edifícios residenciais ou comerciais, por ocasião da contratação de serviços.**

Por ser uma obrigação **municipal** pode ocorrer em algumas cidades e em outras não.

Primeiramente verifique se a empresa está **cadastrada para o Município que exporta esse tipo de obrigação** acessando o Menu **Manutenção>Empresas>[Dados Cadastrais](#)>Manutenção**.

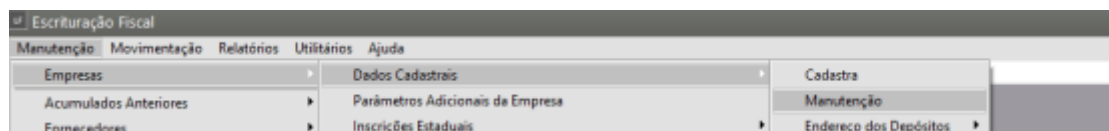

Empresas - Alteração

Identificação | Parâmetros Gerais | Entidades Ligadas

Identificação

Nome Abreviado: MODELO

Tipo: ☒ CNPJ ☐ CPF ☐ Outro

CNPJ: 00.000.000/0000-00

Insc. Estadual/Produtor Rural: 123456789

Situação: ☒ Ativo ☐ Inativo

Razão Social: EMPRESA MODELO

CAEPF: . . / -

Razão Social por Extenso:

Data do Óbito:

☐ CPF possui mais de um estabelecimento

Estabelecimento

Abrev. Matriz:

☒ Único ☐ Matriz ☐ Filial

Abrev. Est. Principal:

☐ Estab. Principal ☐ Estab. Secundário

Localização | Logotipo | Configuração de e-mail

Logradouro: Avenida

Endereço:

Complemento:

Número:

Bairro:

Código Cidade (IBGE):

Cidade:

Estado: SP

CEP:

Telefone:

Fax:

Contato:

E-mail:

Homepage:

☒ Campos obrigatórios eSocial / REINF

? < > >

Posteriormente verifique se o [Livro de Serviços tomados](#) está habilitado. Acesse o Menu **Manutenção>Empresas>Parâmetros Adicionais da Empresa** na aba **Livros** e sub aba **Livros Prestados/Tomados**.

Escrituração Fiscal

Manutenção | Movimentação | Relatórios | Utilitários | Ajuda

Empresas

Dados Cadastrais

SA MOD

Acumulados Anteriores

Parâmetros Adicionais da Empresa

Fornecedores

Inscrições Estaduais

Configuração de Impostos (NFC-e, NF-e, CT-e, CT-e, CF-e)

Parâmetros Adicionais da Empresa -01/2022 Alteração

Mês e Ano de Efetivação dos Parâmetros | Identificação | **Livros** | Impostos | Integrações | Responsável

Entradas / Saídas | **Serviços Prestados/Tomados** | Caixa / Combustível / Veículos

Livros de Serviços Prestados

☒ Escritura o Livro

Código do Serviço: Nº do Livro: Decreto: Modelos: ☒ 1 ☒ 51 ☒ 53

Aliq. ISSQN: 0,00 Tipo de Serviço (Reinf):

☐ Possui Retenção de INSS na Fonte ☐ Possui NFs Conjugada ☐ Exporta dados para DMED.

☒ Escritura Itens das NFs de Serviços ☒ Nota Fiscal Municipal

Imprime:

☐ Série das NFs no cabeçalho

☐ Resumo por Município

☐ Resumos em Páginas separadas

☐ Resumo por CFOP

☐ Resumo por Alíquota

Serviços Tomados

☒ Escritura Livro de Serviços Tomados

☐ Calcular valores de impostos retidos automaticamente no Livro Caixa ao atingir e/ou ultrapassar o limite de R\$5.000,00 para mesmo emitente.

Ainda nos **Parâmetros Adicionais da Empresa** verificar se o **ISS** está habilitado.

Parâmetros Adicionais da Empresa -01/2023 Alteração

Mês e Ano de Efetivação dos Parâmetros | Identificação | Livros | **Impostos** | Integrações | Responsável

Pis / Cofins / CSLL / IRPJ | **ICMS / IPI / ISS** | Impostos Retidos | Simples Nacional

☒ ICMS

Cód. de Rec. do ICMS / SIMPLES Estadual:

Código do Prazo de Recolhimento:

Nº do Livro Apuração de ICMS:

☒ Projeto FECOP - Fundo Estadual de Combate a Pobreza e as Desigualdades Sociais.

Alíquota FECOP (%): 0

☐ IPI

Modalidade Recolhimento - IPI

☐ Mensal ☐ Decendial ☐ Quinzenal

Nº do Livro Apuração de IPI:

☒ Apura diferencial de alíquota do ICMS

Código de Receita: 1317

☒ ISSQN

☐ E_iss - Município utiliza cobrança e fiscalização eletrônica do ISSQN com programa desenvolvido pela Consultoria em Administração Municipal (Conam) / Geração de arquivo eletrônico para ISS

☐ GISS Online

Observação:

As notas de Serviços tomados deverão estar cadastradas para o período.

Para cadastrar as notas de Serviços Tomados acessar o Menu **Movimentação>Escrituração dos Livros Fiscais>Livro de Serviços Tomados>Cadastra.**

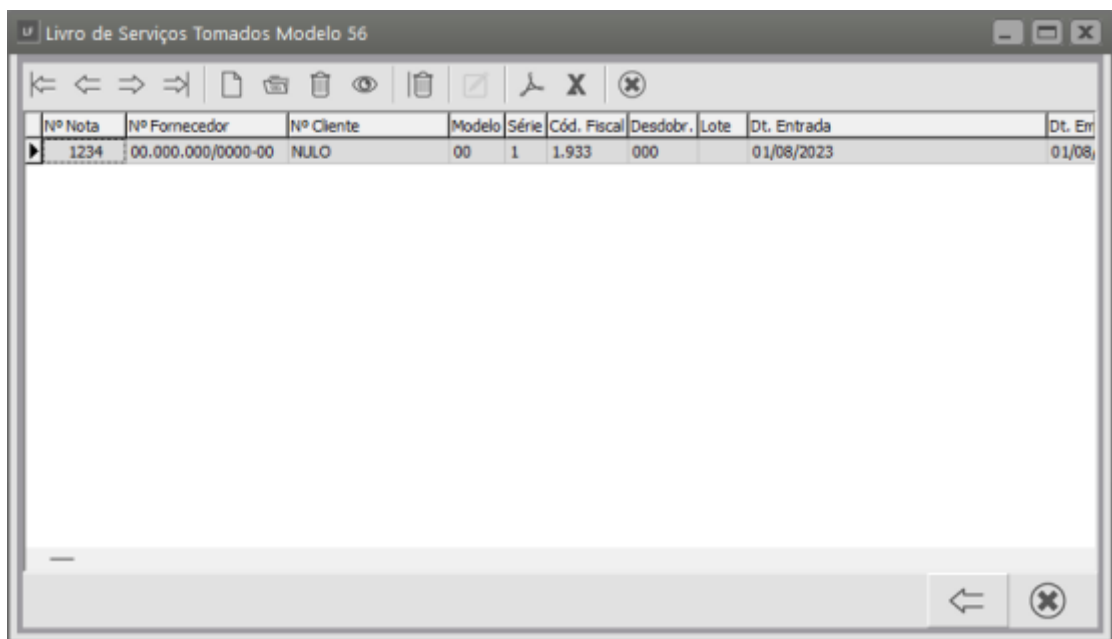
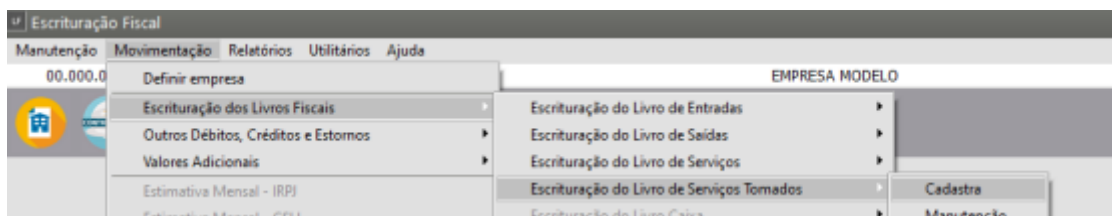

Para gerar o arquivo de **Nota Fiscal Eletrônica do Tomador/ Intermediário de Serviços** acesse o Menu **Utilitários>Exportação de Dados>Nota Fiscal Eletrônica do Tomador/Intermediário de Serviços**.

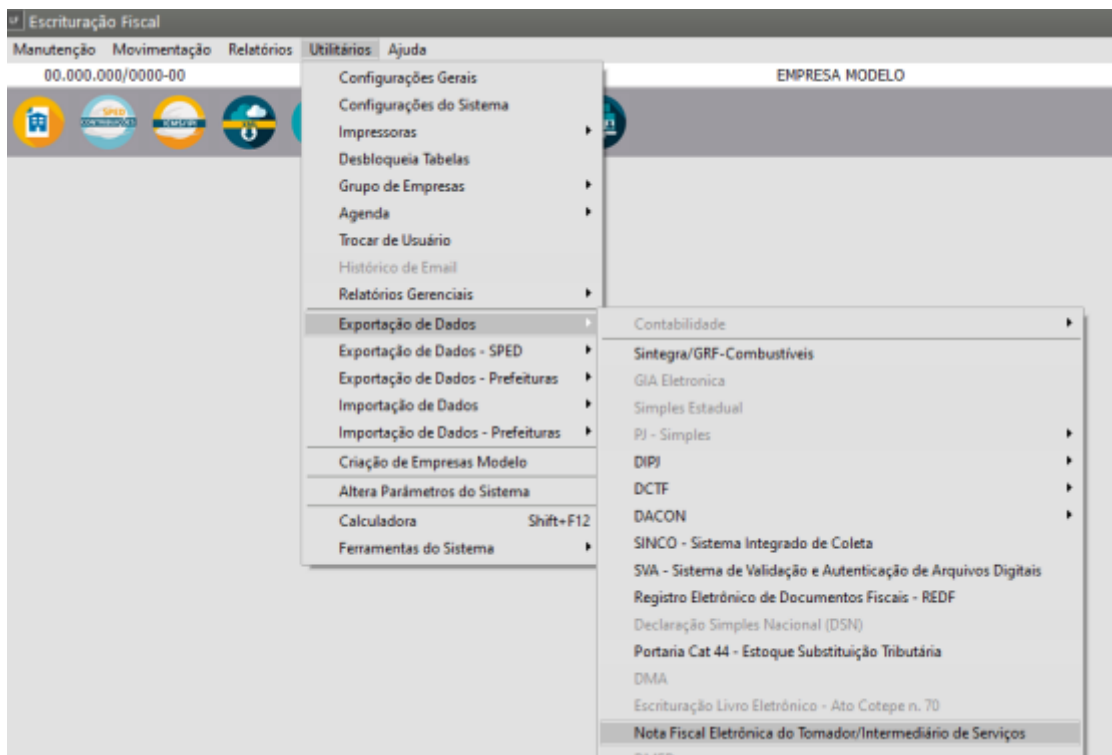

Preencha as informações conforme a geração a ser efetuada e clicar em OK para escolher o diretório e salvar.

- Data Inicial
- Data Final
- Tipo dos documentos

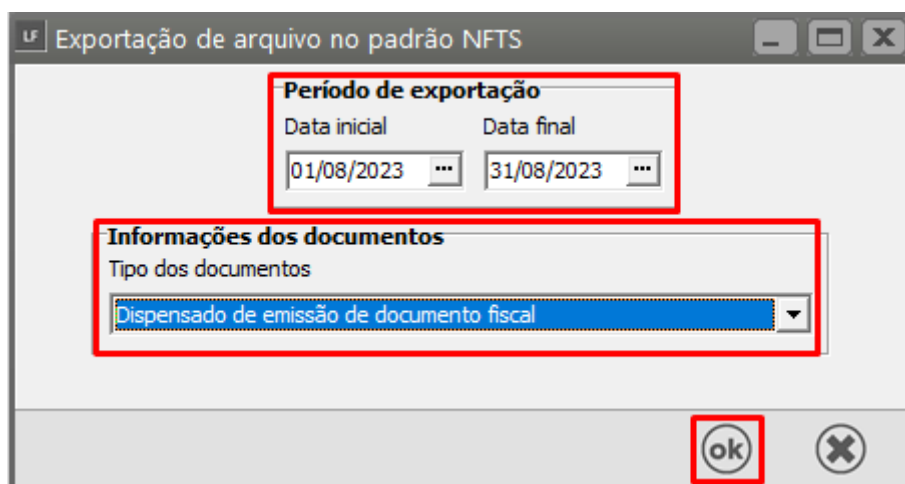

Defina o local onde o arquivo será gerado

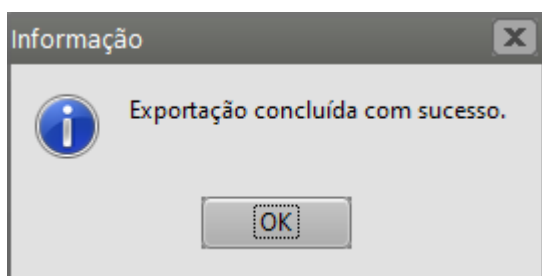
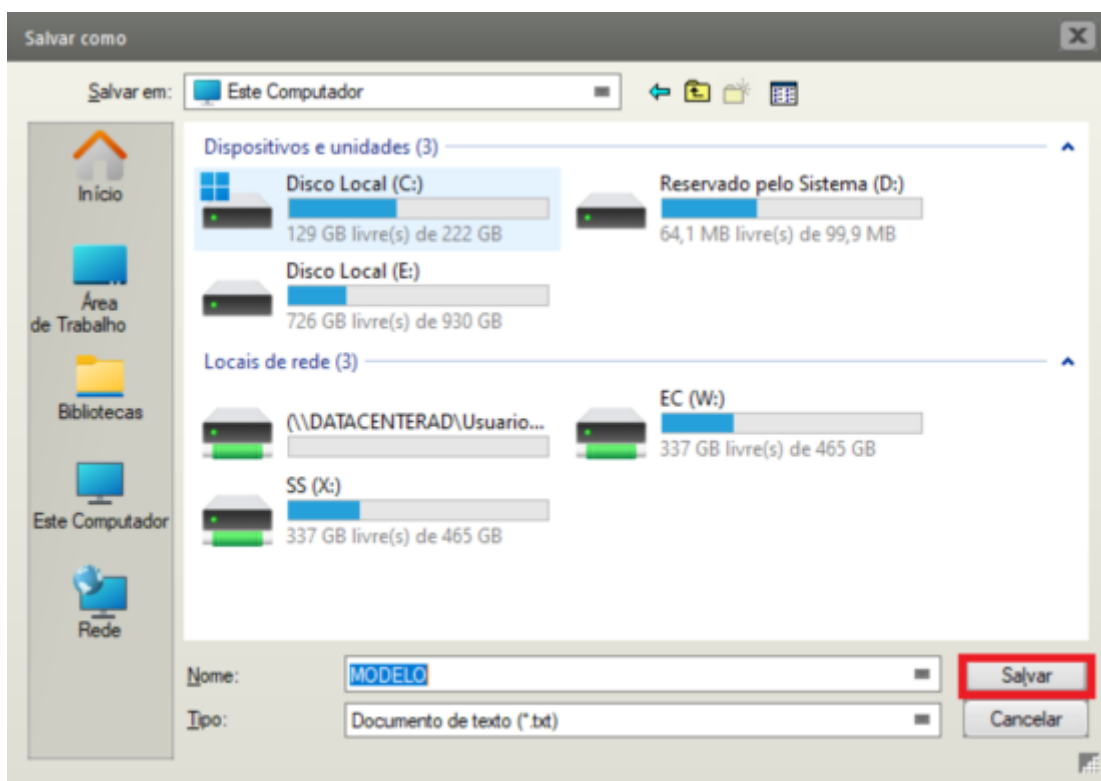



Em seguida acesse o PVA e faça a importação do arquivo

Revision #6

Created 30 October 2023 20:51:12 by ProjetosD

Updated 13 February 2025 19:11:57 by ProjetosD