

Exportação de Créditos Bancários

Veja também os Itens:

- [Cadastrando Bancos](#)
- [Exportação de Créditos Bancários](#)
- [Importação de Dados Bancários Febraban](#)
- [Impressão de Relação Bancária dos Funcionários](#)
- [Impressão de Relação Bancária dos Sócios](#)
- [Impressão de Relação Bancária dos Autônomos](#)
- [Importação de Dados Bancários Febraban](#)

Você conseguirá gerar o Arquivo para importação no Banco, relativo aos **Créditos Bancários de seus Funcionários**.

Para isso acesse o menu **Utilitários>Exportação de Dados>Créditos Bancários**

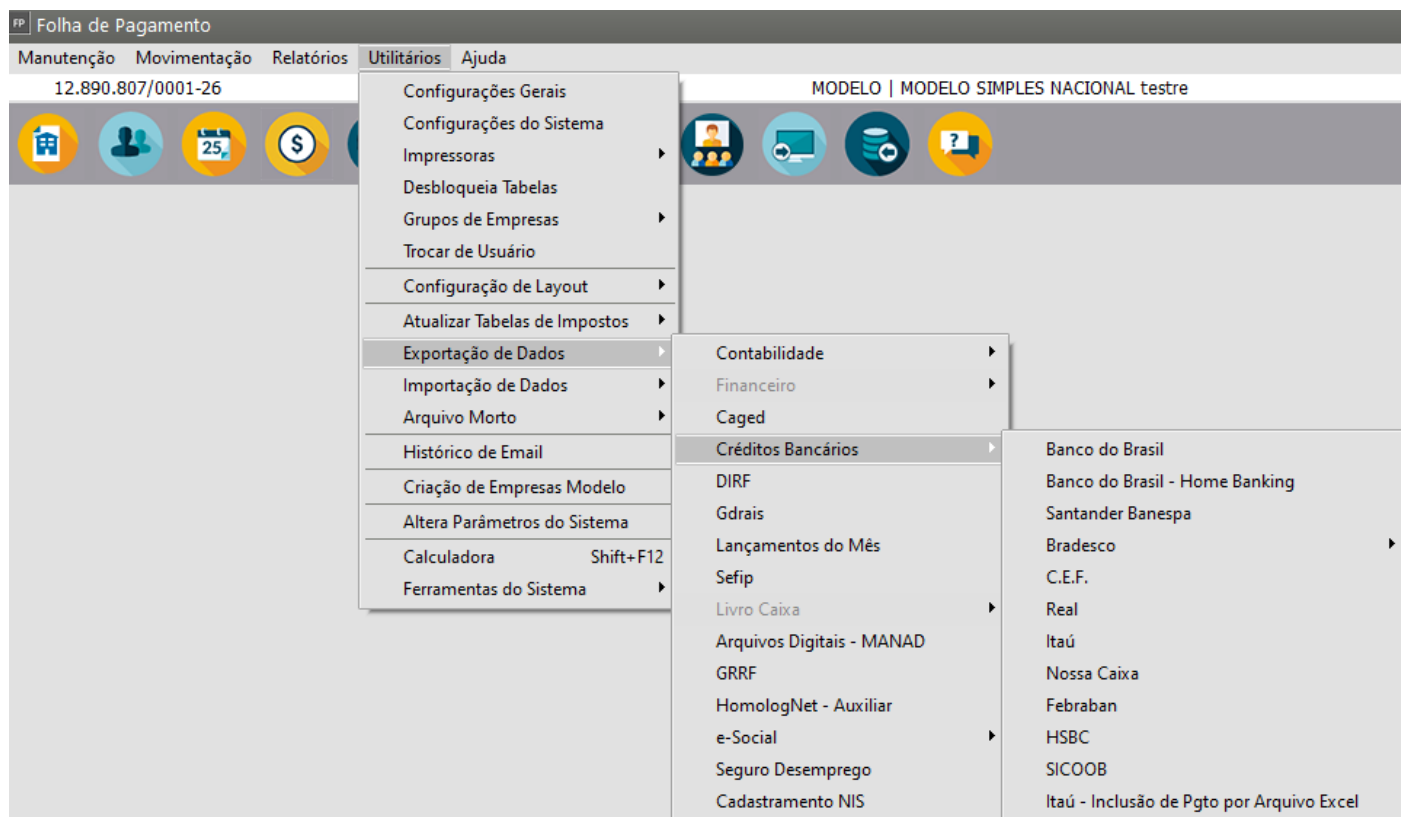

Defina o **Banco** utilizado pela empresa para pagamento dos valores de seus funcionários

Cada banco possui um **layout próprio** que já está implementado no Sistema e quando você gerar o arquivo de Exportação, o Sistema irá realizar a geração obedecendo o layout utilizado para cada banco.

Por esse motivo, a tela de informações para a geração do arquivo é diferente de um banco para outro.

- **Banco do Brasil**

FP Banco do Brasil

Tipo

☐ Gera Sócios / Autônomos

Conta Corrente Agência DV Código do convênio

Tipo de retorno desejado Indicador de conferência

Data Base Data de Pgto Inicial Data de Pgto Final

? ok

- **Banco do Brasil - Home Banking**

FP Banco do Brasil

Tipo Número Sequencial do Arquivo

Conta Corrente DV Agência DV Código do convênio

- -

Cód. camara de compensação Data para Crédito

Data Pagamento inicial Data Pagamento Final

Movimento

☐ Inclusão

☐ Exclusão

Código de 5 Ocorrências para os Registros

Registro 0 - Nota 53 Registro 1 - Nota 14

Registro 3 - Nota 14 Registro 5 - Nota 14

Informe o Código do Banco do Brasil

Cód. Banco Agência

☐ Gera Sócios / Autônomos

☐ Envio de somente uma agência

? ok

- **Santander Banespa**

FP Santander Banespa

Tipo

Data da Geração Data Pagamento Data Pgto Final

Compensação Cód Histórico Crédito

Aviso ao Favorecido Nosso Número

Código do convênio Nro Sequencial do Arquivo

Nome do Banco

Santander

☐ Gera Sócios / Autônomos

?

ok

- **Bradesco**

FP Bradesco

Empresa

Agência Conta DAC

Tipo

Informe o Número Razão para a conta corrente

Empresa Funcionários C/Poupança dos funcionários

Data de lançamento Data Pgto Inicial Data Pgto Final

03/06/2023

Obs: Se o funcionário possuir conta de Poupança para o crédito do salário, no cadastro da conta do funcionário informe a letra "P" antes da Conta de Poupança. Exemplo: para a conta "452.36-8" ficará cadastrado "P452.36-8". Isto apenas para o Banco Bradesco.

Seleção de dados para modo Rescisão e Complemento de Rescisão

Data Rescisão Inicial Data Rescisão Final Cód. Funcionário

Informe o Código do Bco Bradesco

Cód. Banco Agência

☐ Envio de somente uma agência

☐ Gera Sócios / Autônomos

Código da Empresa

Densidade gravação Seq. Arq.

0

?

ok

- **Bradesco - Febraban**

FP Bradesco

AG/Conta Debitada

Agência		Conta	
Número	DV	Número	DV
<input type="text"/>	<input type="text"/>	<input type="text"/>	<input type="text"/>

Nome Banco

Códigos no Banco

Compensação	Convênio
<input type="text"/>	<input type="text"/>

Modo de Geração

Data Pagamento

Data inicial	Data final
<input type="text" value="//"/>	<input type="text" value="//"/>

Densidade de Gravação

☐ Gera Sócios / Autônomos

Forma de Pagamento

Cód. Instrução p/ Movimento

Configurações

Diretório de saída do arquivo TXT

Nome do Arquivo

Versão Header de Arquivo Versão Header de Lote

?
ok
X

- C.E.F.

FP Caixa Econômica Federal

Tipo Layout

☐ Padrão Febraban CEF - Versão 04 - SICOV

☐ Padrão Febraban CEF - Versão 04 - SIACC

Tipo

☐ Gera Sócios / Autônomos

Data da Gravação Data Lancamento Núm. Sequencial

Dt. Pgto Inicial Dt. Pgto Final Cód. Convênio

Operação

Operação Empresa Operação Funcionário

Empresa

Cód. Banco Agência Conta DAC

Identificação do Ambiente Cliente ☐

Identificação do Ambiente Caixa ☐

?
ok
✕

- Real

FP Banco Real

Tipo

Data da Gravação Data para Lancamento

Dt. Pgto Inicial Dt. Pgto Final

Agência Conta DAC

☐ Gera Sócios / Autônomos

?
ok
✕

- Itau

FP Itaú

Tipo

Empresa
Agência Conta DAC

Informe o Código do Banco Itaú
Cód. Banco Agência
☐ Envio de somente uma agência

☐ Gera Sócios / Autônomos

Data da Gravação Hora da Gravação

Data do Lançamento Compl. Histórico C/C Débito Densidade em BPI da fita

☐ Contratado serviço: Holerite - Demonstrativo de Pagamento de Salários?

Tipo Inscrição
☒ CNPJ ☐ CPF

Inscrição da Empresa

Prazo Disponibilização Hollerith (Segmento D)

Finalidade do Lote p/ Empresa

Finalidade do Lote p/ Funcionário

?
ok

- Nossa Caixa

FP Nossa Caixa

Tipo

Número Sequencial do Arquivo

Conta Corrente DV

Agência DV

Cód. convênio

Data para Crédito Dt. Pgto Inicial Dt. Pgto Final

Movimento
☐ Inclusão
☐ Exclusão

Código de 5 Ocorrências para os Registros
Registro 1 - Nota 14
Registro 3 - Nota 14
Registro 5 - Nota 14

☐ Gera Sócios / Autônomos

?
ok

- Febraban

FP Febraban

Tipo

Cód Convênio no Banco

Empresa

Cód. Banco Agência Conta DAC

Data da Gravação Data do Pagamento Data do Pagto Final

Número Sequencial Forma de Lançamento Densidade

☐ Gera Sócios / Autônomos

Informe o Código do Banco do favorecido

Cód. Banco Agência

☐ Envio de somente uma agência

Número da versão do leiaute 103

?

ok

• HSBC

FP HSBC

Tipo

Data da Geração Data Pagamento Data. Pgto Final

Comprovante de Pagamento Compensação

Nro Sequencial do Arquivo Código do convênio

Aviso ao Favorecido

☐ Gera Sócios / Autônomos

?

ok

• SICOOB

FP Febraban

Tipo

Cód Convênio no Banco

Empresa

Cód. Banco Agência Conta DAC

Data da Gravação Data do Pagamento Data do Pagto Final

Número Sequencial Forma de Lançamento Densidade

☐ Gera Sócios / Autônomos

Informe o Código do Banco do favorecido

Cód. Banco Agência

☐ Envio de somente uma agência

Número da versão do leiaute

?
ok
✕

• Itaú - Inclusão de pagamento por arquivo excel

FP Itaú - Inclusão de Pgto por Arquivo Excel

Finalidade do Pagamento

Dt. Pgto Inicial Dt. Pgto Final

?
ok
✕

Preencha as informações solicitadas (de acordo com o Banco e layout do mesmo) e clique em OK.

O Sistema irá apresentar a tela para salvar o arquivo no local a seu critério.

Defina a pasta e clique em salvar.

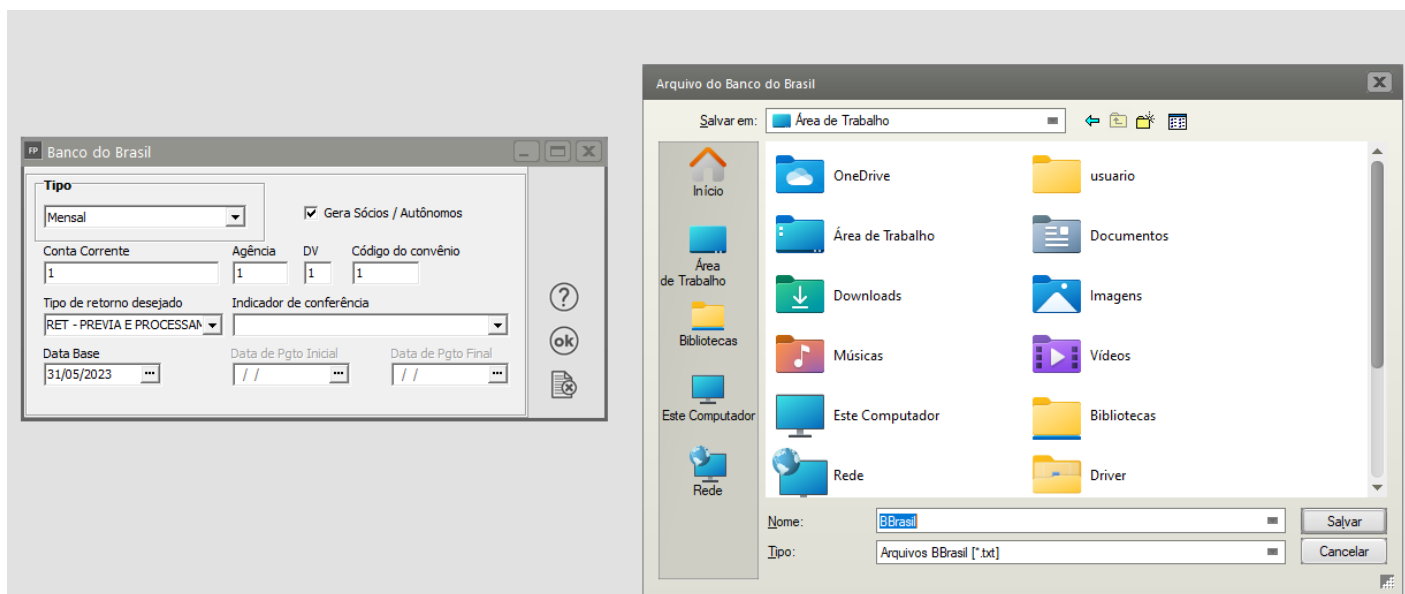

Importante: Ao fazer teste, procure gerar o arquivo de apenas 1 funcionário, até ter certeza de que todas as informações ficaram corretas.

Revision #7

Created 3 June 2023 13:43:19 by ProjetosD

Updated 3 December 2024 18:17:16 by ProjetosD