

Trabalhando com Grade

Veja também os Itens:

- [Trabalhando com Controle de Série para produtos Manufaturados](#)
- [Cadastrando Produtos](#)
- [Relacionamento entre Produtos e Fornecedores](#)
- [Cadastrando Engenharia de Produtos](#)
- [Alterando o Código do Produto](#)
- [Realizando o Custeio dos Produtos e das Ordens de Produção](#)
- [Consultando Saldos e Custos dos Produtos](#)
- [Movimentando Estoque entre Produtos](#)
- [Controlando o Inventário dos Produtos](#)
- [Trabalhando com Lote de Produtos](#)
- [Utilizando Classificação Fiscal dos Produtos](#)
- [Utilizando Classificação de Materiais dos Produtos](#)
- [Trabalhando com Grupo de Produtos](#)
- [Trabalhando com Linha de Produtos](#)
- [Zerando o Saldo dos Produtos](#)
- [Trabalhando com Grade](#)
- [Pesquisando Produtos](#)
- [Estruturando Produtos](#)
- [Transferindo Produtos de um local para outro](#)

O Trabalho através do Sistema de Grade deve ser definido quando for feita a **[Parametrização do Produto](#)**, pois o Sistema irá desabilitar a utilização por Grade após salvar esses **[Parâmetros](#)**.

É importante salientar que a partir do momento que você definir que irá utilizar o Sistema de Grade, o Sistema irá obrigar a utilização em TODOS os **[produtos](#)** cadastrados no Sistema.

Quando você possuir o **Sistema Controle de Estoque** e a empresa definida estiver inicializada nele, na tela de **[parâmetros do produto](#)**

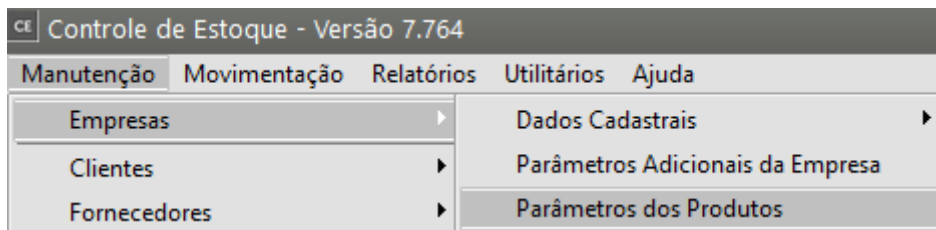

Ficará disponível a opção **Controla Estoque por sistema de grade**

Você poderá controlar os [produtos](#) através de definições de **duas grades**, no nosso exemplo iremos utilizar uma grade (**Cor**)

Assinalando esta opção, na hora de cadastrar o [produto](#), você deverá informar uma ou duas características pelas quais os [produtos](#) serão subdivididos. A partir desse momento, cada registro da grade será considerado como um **produto separado**, com saldos controlados individualmente.

Por exemplo, se você irá utilizar [produtos](#) subdivididos pela característica "**Cor**", deverá seguir os seguintes passos:

Após a definição nos [parâmetros](#) dos [produtos](#) você deverá acessar o menu

Manutenção/Produtos/Tabelas + Nome que você deu para a Grade ([nos parâmetros dos produtos](#))

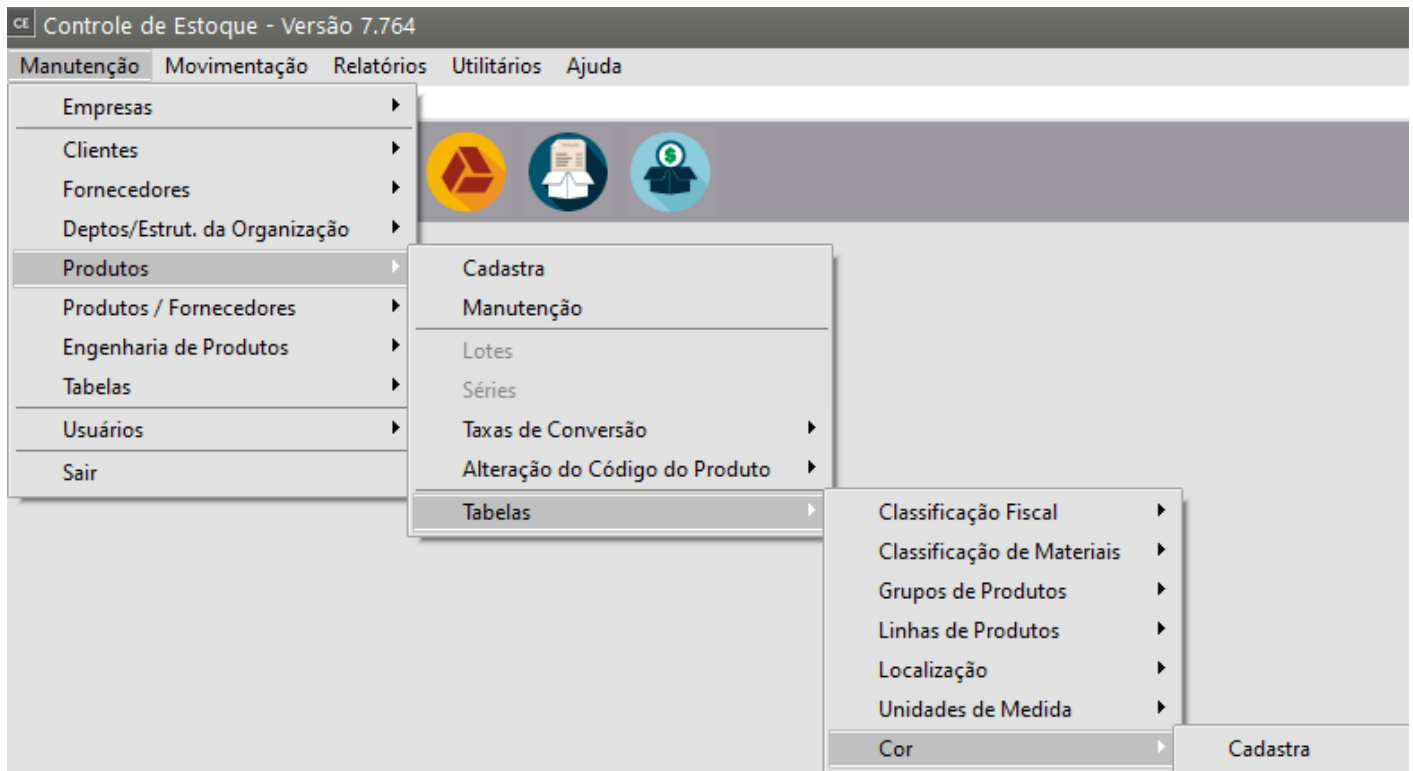

Em nosso exemplo será disponibilizada a manutenção de "**Cor**", onde você cadastrará as cores que os [produtos](#) poderão estar associados.

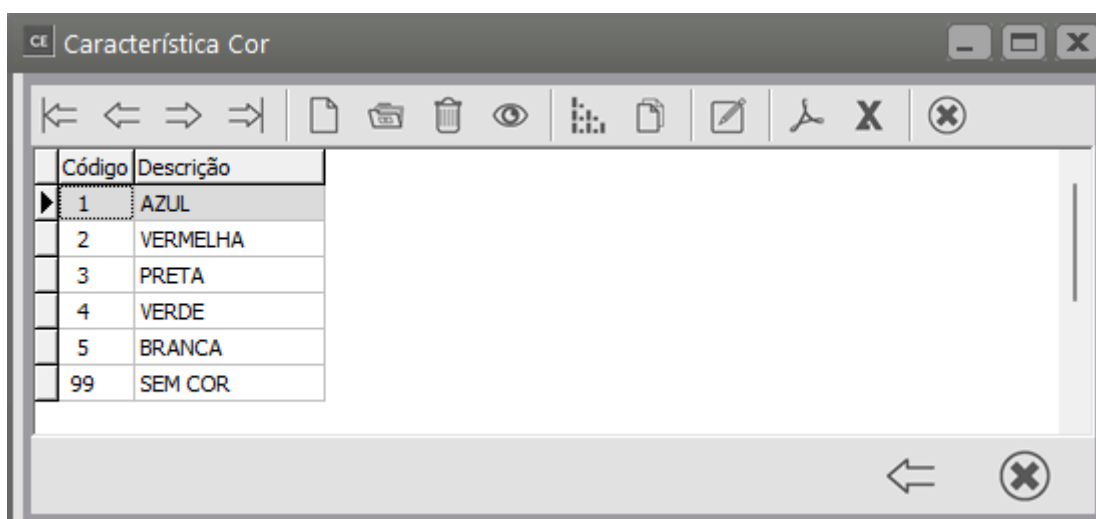

Para o cadastro informe um **Código** de até 3 caracteres alfanuméricos e a **Descrição**

Característica Cor - Inclusão

| Código | Descrição |
|----------------------|----------------------|
| <input type="text"/> | <input type="text"/> |

Na [Manutenção dos Produtos](#), na caixa **Detalhamento do Produto**, indique as **cores disponíveis para cada produto**.

A tela abaixo indica como ficaria o [cadastro do produto](#) Caneta Esferográfica ([ver item Cadastrando Produtos](#)) controlado pela característica **cor**. Podemos ver que são vendidas canetas com cores 1 e 2 (**Azul e Vermelha**, respectivamente), bem como nas cores 3 e 4, de acordo com o cadastro de cores

Produtos - Alteração

Identificação do Produto

Código: 1 Descrição: CANETA ESFEROGRÁFICA Data de Cadastro: 23/07/2001

Complemento: Referência Alternativa: CANETA

Identificação | Unidade de Medida / Informações NF | Informações Adicionais | Informações Fiscais | **Detalhes** | Propriedades

Detalhamento do Produto

| Cor |
|---------------------------------------|
| <input checked="" type="checkbox"/> 1 |
| <input checked="" type="checkbox"/> 2 |
| <input type="checkbox"/> 3 |
| <input type="checkbox"/> 4 |

Grade

| Localiz. Almoz. | Quant. Anterior | Custo Ant. | Entradas1 | Saidas1 | Saldo1 | CustoMedic |
|-----------------|-----------------|------------|-----------|---------|---------|------------|
| | 941,000 | 0,00 | 0,000 | 0,000 | 941,000 | 0 |

☐ Agrupa todas as características numa única linha na impressão da NF

A partir daí, ao inserir o [produto](#) nos documentos, será necessário informar também sua **cor**.

Por exemplo:

[Notificação de Recebimento](#) no **Sistema Controle de Compras**

Em nosso exemplo estamos adquirindo Canetas e deveremos indicar qual a **cor** das canetas adquiridas. e a quantidade para cada cor

cc Notificação de Recebimento - Inclusão

Cabeçalho | **Itens** | Valores/Observações | Duplicatas

| Cód. Produto | Descrição | Cor | Descrição | Unid. Med. | Taxa Conv. | Quant. | Valor Unit. |
|--------------|----------------------|-----|-----------|------------|------------|--------|-------------|
| * 1 | CANETA ESFEROGRÁFICA | 1 | AZUL | UN | 1,000000 | 0,000 | R\$0,00 |

cc Cor

Pesquisa por: Código Chave

☐ Pesq.somente início da palavra

Pesquisa

| Código | Descrição |
|--------|-----------|
| 1 | AZUL |
| 2 | VERMELHA |
| 3 | PRETA |
| 4 | VERDE |

Vínculos

Cód. Produto: 1 Descrição: CANETA ESFEROGRÁFICA

Tipo Desconto: ☐ % ☐ Valor

0,0000 R\$ 0,00 0,00% R\$ 0,00 18,00

Inc. Fiscal: 0 Cód. Trib.: ... Sit Trib IPI: ... Clas. Fiscal: 9608.01.00

Cód. Fiscal: 1.102 Desdob.: 000

Incide ICMS
Incide IPI
Incide ICMS sobre IPI

[Nota Fiscal Eletrônica](#) - No **Sistema NE ou Vendas**

Em nosso exemplo estamos vendendo caneta e deveremos indicar qual a **cor** das canetas vendidas e a quantidade para cada **cor**.

Nota Fiscal Eletrônica - Inclusão

Identificação | Dados Transporte | **Itens** | Fechamento | Informações Adicionais da NF-e

Localizar Produto < >

| Cód. Fiscal | Desdob. | Produto | Descrição | Cor | Descr. Cor | Unid. Medida | Quant. | Vi. Unitário | Total | Tipo |
|-------------|---------|---------|------------|-----|------------|--------------|--------|--------------|----------|------|
| 5.102 | 000 | 1 | CANETA ESF | 1 | AZUL | UN | 0,0000 | R\$0,39 | R\$ 0,00 | |

Pesquisa por

Código

Chave

☐ Pesq.somente início da palavra

Pesquisa

| Código | Descrição |
|--------|-----------|
| 1 | AZUL |
| 2 | VERMELHA |
| 3 | PRETA |
| 4 | VERDE |

ok

Total de itens: 0

Cód. Produto

1

Descr.

CANETA ESF

Tipo de Desconto

☐ % ☐ Valor

Inc. Fiscal

0

Cód. Trib.

00

os itens: 0

Fiscal

02

Desdob.

000

Incide ICMS

Incide IPI

Incide ICMS sobre IPI

Incide Desonera ICMS

Incide PIS

Incide COFINS

Nas [Movimentações Simples](#) do **Sistema Controle de Estoque**

Se você realizar [movimentação simples](#) diretamente no **Sistema de Controle de Estoque** deverá, também, indicar a cor e quantidade do [produto](#) movimentado. Em nosso exemplo Nota Fiscal de Compra.

CE Movimentação Simples - Inclusão

| | | | | |
|---|---|--|--|--|
| Tipo de Doc. <input type="text" value="NFC"/> | Tipo OP / OS <input type="text" value=""/> | Emitente <input type="radio"/> Cliente <input checked="" type="radio"/> Fornecedor | Tipo <input checked="" type="radio"/> CNPJ <input type="radio"/> CPF <input type="radio"/> Outros | CNPJ <input type="text" value="."/> |
| N° Documento <input type="text" value="9875"/> | Núm. OP / OS <input type="text" value=""/> | Razão Social <input type="text" value=""/> | | |
| Série <input type="text" value="NUL"/> | Núm.Req.Mat. <input type="text" value=""/> | Observação <input type="text" value=""/> | | |
| Data Emissão <input type="text" value="19/10/2023"/> | Nr. Livro <input type="text" value="0"/> | Folha <input type="text" value="0"/> | | |

| Cód. Produto | Descrição | Cor | Descrição | Unidade Medida | Quantidade | Valor Total de Custo | Aliq |
|--------------|----------------------|-----|-----------|----------------|------------|----------------------|------|
| * 1 | CANETA ESFEROGRÁFICA | 1 | AZUL | UN | 0,000 | R\$ 0,00 | |

CE Cor

Pesquisa por Chave

☐ Pesq.somente início da palavra

Pesquisa

| Código | Descrição |
|--------|-----------|
| 1 | AZUL |
| 2 | VERMELHA |
| 3 | PRETA |
| 4 | VERDE |

☐ Movimento para Re

Total R\$ 0,00

Os relatórios que eram divididos por [produtos](#) também poderão ser divididos por **cor**.

Relatório de Acompanhamento de Estoque

CE

Relatório de Acompanhamento de Estoque

1ª Quebra

Produto

Tipo de Seleção

☒ Por Faixa

☐ Produtos alternados

Especificação

Inicial

Final

2ª Quebra

Cor

☐ Produtos alternados

3ª Quebra

Produto

Tipo de Seleção

☒ Por Faixa

☐ Produtos alternados

Configurações

Impressora

Orientação

☒ Retrato

☐ Paisagem

Seleção

☒ Código

☐ Ref. Alternativa

Relatório

☒ Analítico

☐ Sintético

Ordem

☒ Código

☐ Descrição

☐ Ref. Alternativa

Produtos

☒ Todos

☐ Obsoletos

Período Referência

Data Referência

//

Data Final

//

☐ Visualizar produtos por lote

☐ Somente produtos com quantidade negativa

☐ Considera produtos bloqueados

☐ Subtrai estoque em poder de terceiros no cálculo do saldo e soma estoque de terceiros no cálculo do saldo

☐ Imprime produtos sem saldo

☐ Totaliza quantidades

☐ Imprime Custo Total

☐ Utiliza máscara de milhar em campos numéricos

?

🖨

👁

📁

✉

🗑

Relatório de Conferência

Relatório para Conferência

Referência

Data Inicial

01/10/2023

...

Data Final

31/10/2023

...

Tipo

☒ Analítico
 ☐ Sintético

Ordem

Núm. Documento

▼

1ª Quebra

Produto

▼

Classif. Materiais
 Linha de Produtos
 Grupo de Produtos
 Localização
 Tipo Documento
 Fabricante
Cor
 CFOP
 Final

2ª Quebra

Geral

▼

Tipo de Seleção

☒ CNPJ
 ☐ CPF
 ☐ Outros

3ª Quebra

Geral

▼

Tipo de Seleção

☒ CNPJ
 ☐ CPF
 ☐ Outro

☐ Subtrai estoque em poder de terceiros no cálculo do saldo
☐ Soma estoque de terceiros no cálculo do saldo
☐ Imprime informações referentes a triangulação
☐ Somente produtos com quantidades negativas
☐ Considera produtos bloqueados
☐ Totaliza quantidades
☐ Utiliza máscara de milhar em campos numéricos

Seleciona Campos

Configurações

Impressora

Orientação

☒ Retrato
 ☐ Paisagem

Atenção

Quando pelo menos um dos campos de CUSTO ou SALDO estiver selecionado para impressão em qualquer uma das quebras, a ordenação do relatório será sempre por Data, independentemente do escolhido na caixa referente à ordem. Isso acontece pelo fato de o custeio ocorrer cronologicamente, obrigando que a conferência seja feita também nessa ordem.

?

🖨️

👁️

📁

✉️

📄✕

Relatório Posição do Estoque

Relatório Posição do Estoque

Período de Referência
 Data Inicial: 01/10/2023
 Data Final: 31/10/2023
 Ordem do Relatório: ☒ Código ☐ Descrição
☒ Saldo Atual ☐ Saldo Previsto

1ª Quebra
 Produto:
 Ref. Alternativa
 Classif. Materiais
 Linha de Produtos
 Grupo de Produtos
 Localização
 Fabricante
 Tipo Item
Cor
 Final:

2ª Quebra
 Tipo de Seleção: ☒ Por Faixa ☐ Produtos alternados
 Especificação:
 Inicial:
 Final:

3ª Quebra
 Produto:
 Tipo de Seleção: ☒ Por Faixa ☐ Produtos alternados
 Códigos:

☒ Imprimir produtos sem movimentação no período
☒ Imprimir produtos sem saldo
☐ Somente produtos com quantidade negativa
☐ Imprime somente produtos com saldo menor/igual que mínimo
☐ Imprime Previsões de Entrada e Saída
☐ Imprimir custo unitário de produtos sem saldo

☐ Considera produtos bloqueados
☐ Subtrai estoque em poder de terceiros no cálculo do saldo e soma estoque de terceiros no cálculo do saldo
☐ Totalizar quantidades/saldo por localização
☐ Totaliza Custo Unitário
☐ Totaliza quantidades
☐ Utiliza máscara de milhar em campos numéricos

Empresa: ☒ Individual ☐ Consolidado (Matriz e Filiais) ☐ Consolidado (Coligadas)
 Data: ☒ Data de Entrega ☐ Data de Emissão
 Configurações:
 Impressora:
 Orientação: ☒ Retrato ☐ Paisagem

Seleciona Campos

Relatório de Engenharia de Produto

Relatório de Engenharia de Produtos

Faixa por: ☒ Produtos ☐ Grupos
 Ordem: ☒ Item ☐ Componente

Faixa de Produtos
 Código Inicial:
 Código Final:
Cor **Descrição**
 Caract2:

☐ Inicia nova página a cada quebra
☐ Totaliza Quantidades e Preço Total
☐ Explodir os componentes manufaturados
 Identificador dos níveis da engenharia ☐
 Considera como custo de componentes manufaturados, a soma de seus

Pesquisa por:
 Chave:
☐ Pesquisar somente início da palavra
 Pesquisa

| Código | Descrição |
|--------|-----------|
| 1 | AZUL |
| 2 | VERMELHA |
| 3 | PRETA |
| 4 | VERDE |
| 5 | BRANCA |
| 99 | SEM COR |

Relatório Gerencial/Relatório de Margem Líquida

Relatório de Margem Líquida

Período

Data inicial

01/10/2023

Data final

31/10/2023

Configurações

Impressora

Formulário (col.)

80

132

1ª Quebra

Tipo Quebra

Sem Quebra

Ramo de Atividade

Condição de Pagamento

Unidade de Medida

Classificação Fiscal

Grupo de Clientes

Núm Documento

Fabricante

Cor

2ª Quebra

Tipo Quebra

Sem Quebra

3ª Quebra

Tipo Quebra

Sem Quebra

Empresa

Individual

Consolidado (Matriz e Filiais)

Consolidado (Coligadas)

Configurações

Impressora

Formulário (col.)

80

132

Status

Todas

Ativas

Código Fiscal

Todos

Integra faturamento

Não integra faturamento

Tipos de Produtos

Manufaturados

Comprados/De Terceiros

Serv. Terceirizados

Serv. Próprios

Remanufaturados

Impostos

Considera ICMSRF para abatimento nas colunas

Seleciona Campos

Exibe totalização por mês

Desconsidera notas com devolução de vendas

Imprime Logotipo da Empresa

Considera despesas acessórias no valor total do item.

?

🖨

👁

📁

✉

🗑

É recomendável o controle do estoque por sistema de grade quando todos os [produtos](#) da empresa possam ser classificados pelas mesmas características definidas nos [Parâmetros do Produto](#).

Revision #12

Created 13 May 2023 08:30:12 by ProjetosD

Updated 17 October 2024 12:05:37 by ProjetosD