

Importação de dados (Custo Contábil por absorção)

Veja também os Itens:

- [Exportando dados para a Contabilidade](#)
- [Cadastrando Contas Contábeis](#)
- [Emitindo Planilha Contábil](#)
- [Importação de Dados \(Custo Contábil por Absorção\)](#)
- [Exportando dados para a Contabilidade através de Transferência](#)

Para que você consiga importar o **arquivo gerado no Sistema de Contabilidade**, com o **custo contábil por absorção** será necessário que:

NO SISTEMA CONTÁBIL

Acesse o menu **Manutenção>Empresas>Parâmetros Adicionais da Empresa** e assinale as opções **"Lançamento agrupados por mês"**, **"Utiliza Custo por Absorção com Contabilidade"** e **"Apuração da Composição de custo Trimestral"**

Parâmetros da Empresa

Informações Gerais | Informações Adicionais | Dados da Empresa | Implantação de Saldos | Informações ECD | Alteração

Níveis

Número de dígitos utilizados no Plano de Contas

Nível 1: 1, Nível 2: 1, Nível 3: 1, Nível 4: 2, Nível 5: 4, Nível 6: 0, Nível 7: 0, Nível 8: 0

Referência

Ano: 2023, Mês: Jan

Matriz / Filiais

☐ Consolida Relatórios, Nível de Consolidação: 5

Informações Gerais

- ☒ Lançamentos agrupados por mês
- ☐ Controla Fechamento de Período
- ☐ Contabilização por Centro de Custo
- ☐ Rateio dos valores por Centro de Custo
- ☐ Gera lançamentos de partidas múltiplas após rateio
- ☐ Utiliza Centro de Custo p/ Contas Patrimoniais
- ☐ Valida Centros de Custos lançados para as contas contábeis
- ☐ As contas referenciais variam por Centro de Custo
- ☐ Haverá Correção Monetária no LALUR
- ☐ Usa moeda estrangeira em lançamentos contábeis
- ☒ Utiliza Custo por Absorção com Contabilidade
- ☐ Produtor rural
- ☒ Apuração da Composição de custo Trimestral

Essas opções irão habilitar o menu **Manutenção/Plano de Contas/Geral/Tipo de Despesas**

Contabilidade

Manutenção | Movimentação | Relatórios | Utilitários | Ajuda

Empresas

Plano de Contas

Histórico

Lote Padrão

Geral

Centro de Custo

Referencial

Cadastra

Manutenção

Tipos de Despesa

Para todos os **tipos de despesas** que serão rateadas deverá estar definido que a mesma é **Ativa**.

Para essa definição, basta dar **duplo clique na linha da despesa**

Tipo de Despesas		
Código	Descrição	Ativo
001	Departamento Financeiro	S
002	Departamento Jurídico	S
003	Departamento de Marketing	S
004	Departamento de Compras	S
005	Departamento de Vendas	N
006	Departamento Administrativo	N
007	Departamento de Produção	N
008	Departamento de Recursos Humanos	N

Em seguida acesse o menu **Manutenção/Plano de Contas/Geral** e edite todas as [contas contábeis](#) que serão rateadas e na aba Absorção da mesma, **defina a despesa e a Forma de Rateio**

Plano de Contas

Conta	Descrição
3.2.1.03.0009	Depreciações e amortizações
3.2.1.04.	Transferências
3.2.1.04.0001	Transferência p/estoque prod.
3.2.2. .	Desp. administrativas/vendas
3.2.2.01.	Despesas c/pessoal
3.2.2.01.0001	Salários e ordenados
3.2.2.01.0002	Pro-labore
3.2.2.01.0003	Horas extras
3.2.2.01.0004	13º salário
3.2.2.01.0005	Férias e abono
3.2.2.01.0006	I.N.S.S.
3.2.2.01.0007	F.G.T.S.

Plano de Contas - Alteração

Identificação | LALUR / LACS / LCDPR | Subconta correlata | Absorção

Tipo de Despesa

Código: 007

Descrição: Departamento de Produção

Forma de Rateio

☐ Custo Material (Utilizado no SSPPCP)

☒ Quantidade Produzida (Utilizado em Ambos)

☐ Horas Consumidas (Utilizado no SSEstoq)

☐ Hora-Homem (Utilizado no SSPPCP)

☐ Hora-Máquina (Utilizado no SSPPCP)

Classificação

☒ Direta

Acessando o menu **Relatórios/Contas de Custo por Absorção** será possível visualizar as informações que serão rateadas antes da finalização do processo.

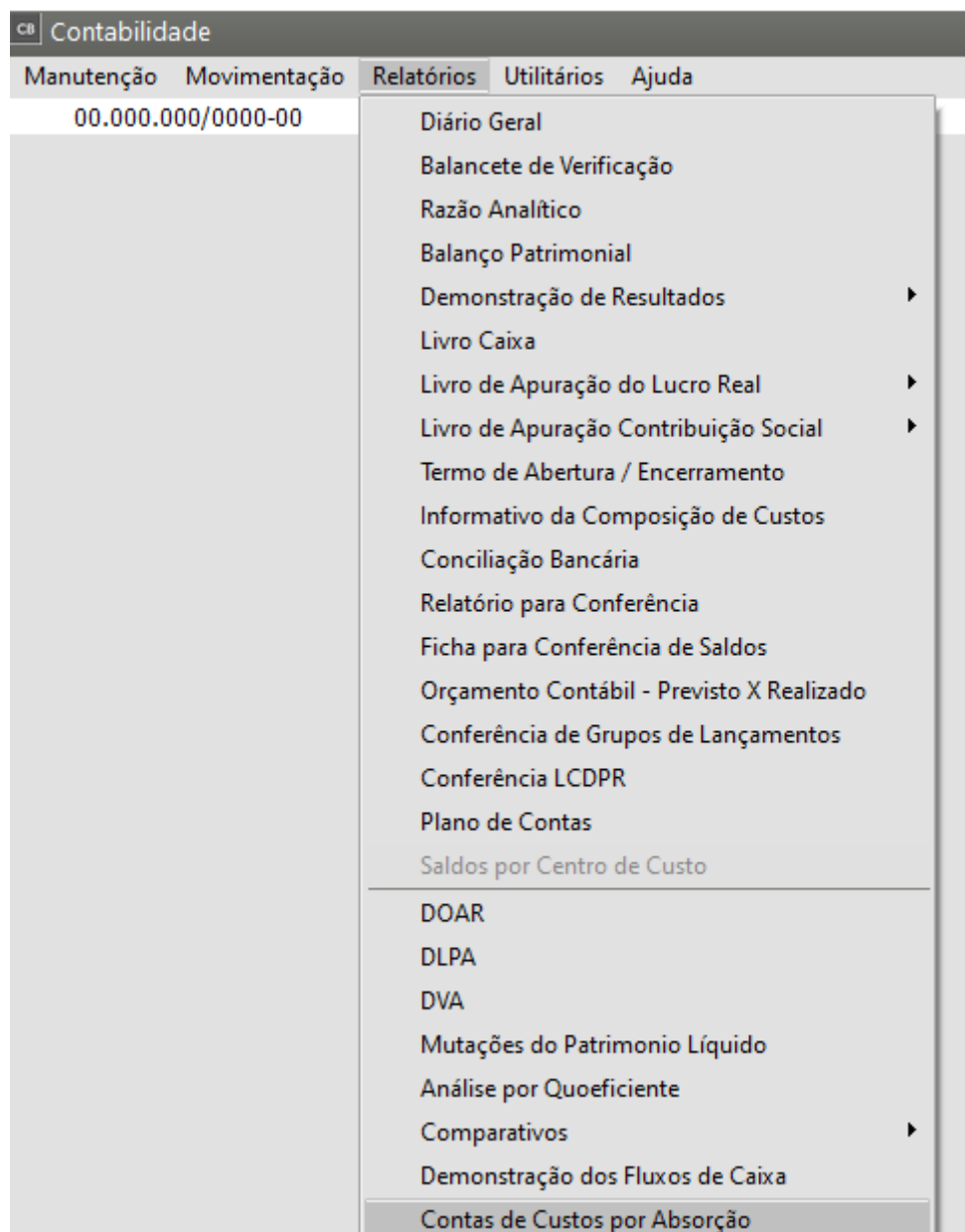

Defina o Filtro por **Tipo de Rateio** que foi cadastrado na [conta contábil](#)

Relat. de Contas de Custos Abs.

Referência

Mês

Ano

Jan

2023

Configurações

Impressora

Formulário (col.)

80

132

☐ Imprime Contas sem movimentação
 ☒ Analítico

Filtro por Tipo de Rateio

Nenhum

Custo de Material (SSPPCP)

Quantidade Produzida (Ambos)

Horas Consumidas (SSEstoq)

Hora-Homem (SSPPCP)

Hora-Máquina (SSPPCP)

16:11:51

EMPRESA MODELO

Data: 15/12/2023

Relatório de Contas de Custos por Absorção

Período Ativo: 01/2023

Conta	Descrição	Clas. Despesa	Tipo de Rateio	Valor
Tipo Despesa: 007 - Departamento de Prod				
3.2.1.02.	Despesas c/ pessoal		Total:	2.700,000
			Total:	2.700,000

Acesse o menu **Utilitários/Exportação de Dados/Custo Contábil por Absorção**

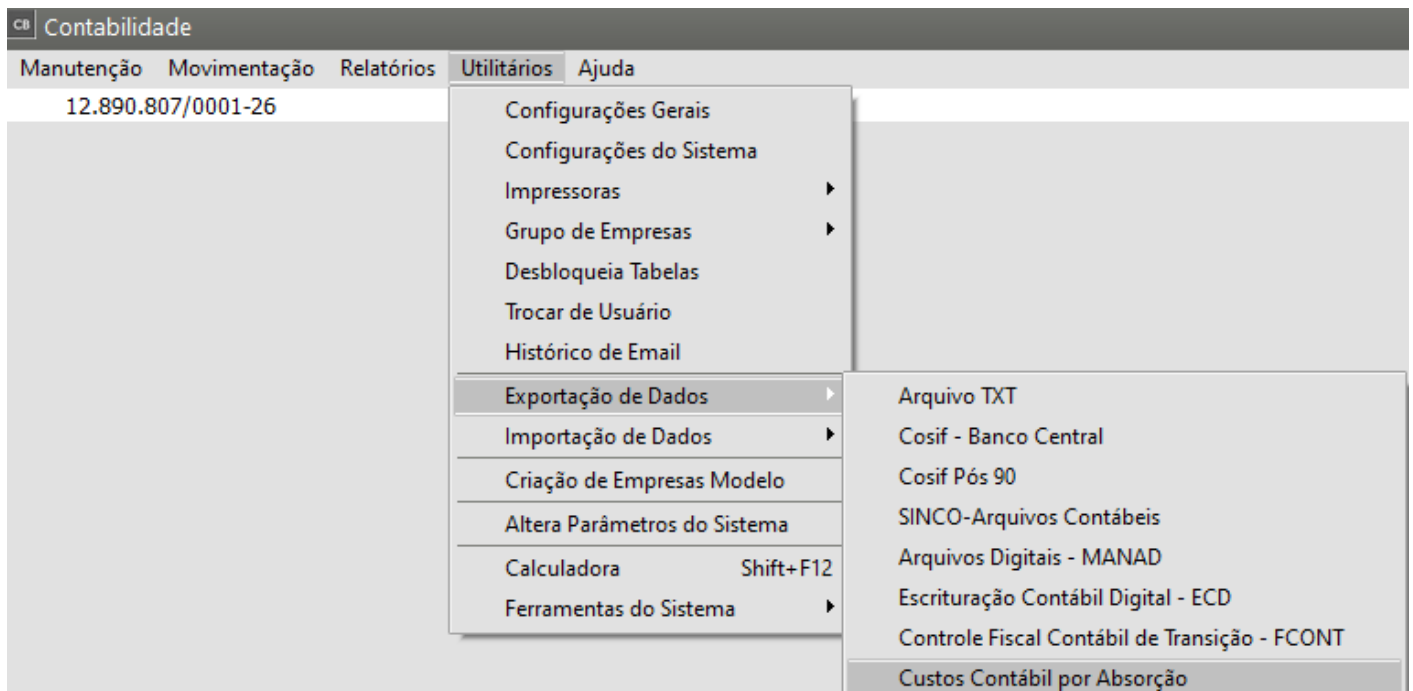

Confirme o **mês de referência** e defina um **local para salvar o arquivo**

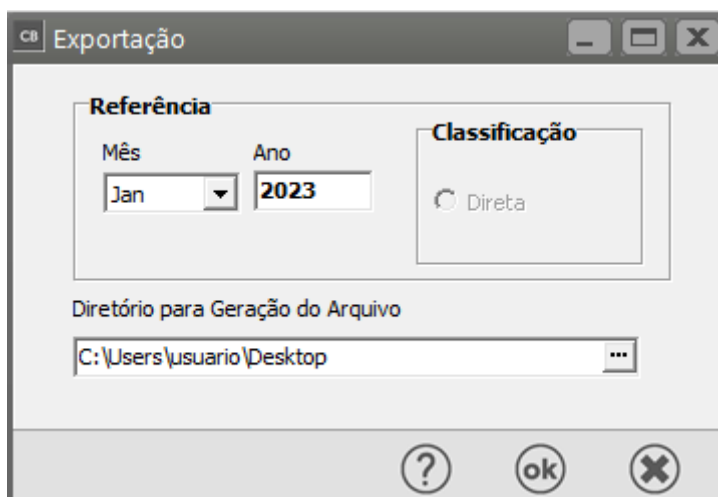

Caso você visualize com o bloco de notas as informações geradas no arquivo

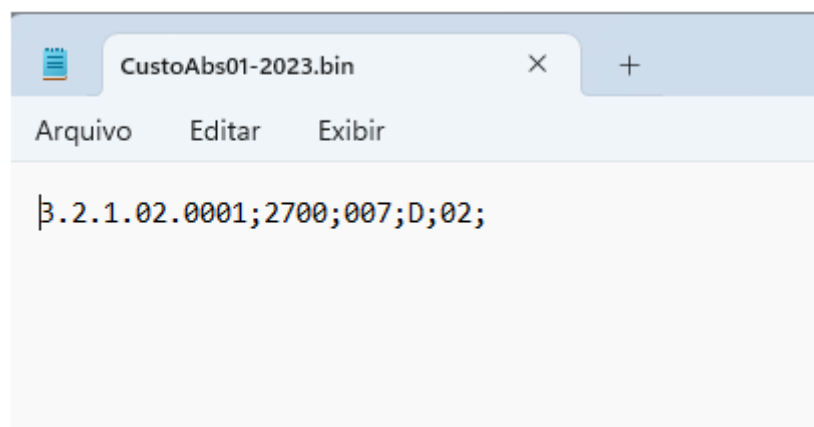

NO SISTEMA CONTROLE DE ESTOQUE

No menu **Manutenção/Empresas/Parâmetros Adicionais da Empresa**, aba Dados Principais, defina que **Utiliza custo por absorção com contabilidade**

The screenshot shows the 'Parâmetros Adicionais da Empresa' window with the 'Dados Principais' tab selected. The window is divided into several sections:

- Início dos Cálculos:** Includes dropdowns for 'Mês' (Jan) and 'Ano' (2023).
- Informações Adicionais:** Contains several checkboxes and dropdowns:
 - ☐ Bloquear a baixa do estoque de produtos com quantidade insuficiente
 - ☐ Bloquear a baixa do estoque de produtos com quantidade insuficiente na Efetivação de Ordens de Produção
 - ☐ Escritura Livro Fiscal modelo 3
 - ☒ Bloquear Conferência Física por usuário?
 - ☐ Atualiza preço de custo após o custeio (Nome do Preço dropdown)
 - ☐ Atualiza preço de venda de movimentos de produção após o custeio (Nome do Preço dropdown)
 - ☐ Utiliza bloqueio de variação do custo unitário dos produtos (% Tolerância dropdown)
 - ☒ Controlar fechamento de período
 - ☐ Bloqueia movimentos dos demais Sistemas que não integram o Estoque quando Período estiver Fechado?
 - ☐ Exibe tela com os produtos que atingiram ou estão abaixo do estoque mínimo na definição da empresa ?
 - Exibe:
 - ☐ Saldo da principal localização
 - ☒ Saldos das localizações
 - ☐ Somar saldos das localizações
 - ☐ Gera numeração automática para documentos internos
- Integração com a Contabilidade:**
 - ☐ Integra
 - ☐ Contabilização por Centro de Custos (Destino das Exportações: ☒ Matriz, ☐ Filial)
- Nº Casas Decimais para Custo Médio:**
 - Para efeito de cálculo: 2
 - Para efeito de impressão: 2
- Estoque envolvendo terceiros:**
 - ☐ Utiliza controle de estoque envolvendo terceiros
 - Operação com terceiros inicia-se na:
 - ☐ Entrada
 - ☐ Saída
 - ☐ Ambos
 - ☐ Considera produtos em poder de terceiros como parte integrante do saldo em estoque
- Entrada de Produtos:**
 - ☒ Informar Local de Almoz. nos movimentos de entrada.
 - ☐ Mostrar o Local de Almoz. do último lote cadastrado.
- Tipo de Custeio:**
 - ☒ Custo Médio
 - ☐ PEPS (Primeiro que entra, primeiro que sai)
- ☐ Considera custo de Nota Fiscal complementar na mesma data da Nota principal.
- ☒ Exigir custeio dos produtos na emissão dos relatórios com custo
- ☒ Utiliza Custo por Absorção com Contabilidade (highlighted with a red box)
- ☒ Exibir tela com lotes próximos da data de validade
 - Exibir lotes: 0 dias antes de seu vencimento

Será necessário que exista produto manufaturado e as matérias-primas para fabricação desse produto cadastrado no Sistema.

No menu **Manutenção/Engenharia do Produto** deverá ser cadastrada a engenharia para cada produto fabricado pela empresa

Observação:

A engenharia deverá ter atividade cadastrada em seu roteiro

Engenharia de Produtos - Inclusão

Dados do Produto Principal | Componentes | Roteiro | **Árvore da Engenharia do Produto** | Observação

Código do Produto: ... Descrição: +

Caract1: ... Descrição: Caract2: ... Descrição:

Referência Alternativa: Unid. Medida: Grupo:

Clas. Material: Fabricante: Est. Mínimo: R\$ 0,00 Local/Prat./Pos:

Opções da Engenharia

Visível para: ☐ Baixa por explosão ☐ Baixa produto principal quando este for movimentado através do SSVendas

Baixa

☐ Entrada ☐ Saída

A baixa por explosão não ficará disponível se utilizar lotes ou utilizar localizações diferentes para os produtos.

Engenharia de Produtos - Inclusão

Dados do Produto Principal | Componentes | **Roteiro** | Árvore da Engenharia do Produto | Observação

☒ Padrão

Roteiro 1

Operação	Cód. At	Descrição da Atividade	Tempo Máx
<input type="text"/>	<input type="text"/>	<input type="text"/>	<input type="text"/>

Atividades

Descrição do Roteiro 1:

No menu **Movimentação/Ordens de Produção** será necessário que sejam cadastradas todas as ordens de produção para as quais será feito o rateio das despesas contabilizadas.

CE Ordem de Produção - Inclusão

Dados Principais | Produto | Padrões | Ocorrências

Dados Principais

Tipo		Departamento de Início da Produção	
Código	Descrição	Código	Descrição
OP ...	ORDEM DE PRODUÇÃO +	...	+

Programação		Início Real		Cliente	
Data de Início	Data de Encerram.	Data	Hora	Pedido Cliente	Dt. Entrega p/ Cliente
19/06/2023 ...	19/06/2023

Retrabalho - Documento relacionado

Tipo	Número	Doc. Retrabalho
...	...	

Encerramento

Data	Hora
...	

Cancelamento

Data
...

Anexos

Cliente

Tipo	CNPJ
<input checked="" type="radio"/> CNPJ <input type="radio"/> CPF <input type="radio"/> Outros	. . / - ...
Razão Social	
...	
Nome Fantasia	
...	
Contato	
...	

?, , ,

No menu **Movimentação/Movimentação Simples** será necessário que seja realizada uma [movimentação REOP](#) para tirar as matérias-primas do estoque.

Movimentação Simples - Inclusão

Tipo de Doc. REOP ...

Nº Documento 1

Série NUL

Data Emissão 19/06/2023 ...

Tipo OP / OS OP ...

Núm. OP / OS 1 ...

Núm. Req. Mat.

Nr. Livro 0 **Folha** 0

Emitente ☐ Cliente ☒ Fornecedor

Tipo ☒ CNPJ ☐ CPF ☐ Outros

CNPJ NULO ...

Razão Social

Observação

Cód. Produto	Descrição	Unidade Medida	Quantidade	Valor Total de Cust
TESTE	teste	UN	50,000	R\$ 0,00

☐ Movimento para Registro K280

Documento para Baixa dos Componentes

Tipo **Número** **Série**

Total R\$ 0,00

Para [encerrar as ordens de produção](#) acesse o menu **Movimentação/Apontamento de Ordem de Produção/Cadastra** e faça o [encerramento das ordens](#).

CE Controle de Estoque - Versão 7.754

Manutenção **Movimentação** Relatórios Utilitários Ajuda

12.890.8

Definir empresa

Movimentação Simples ▶

Movimentação de Estoque entre Produtos ▶

Extrato de Produtos

Estoque envolvendo Terceiros

Conferência Física ▶

Custeio de Produtos

Recalcula saldo

Ordens de Produção ▶

Lista de Materiais

Requisição de Materiais para OP/OS ▶

Apontamentos de Mão-de-Obra Direta ▶

Outros Custos das OPs ▶

Encerramentos de Ordens de Produção ▶

Cadastra

Encerramento de Ordem de Produção - Alteração

☒ Seleção por
☒ Ordem de Produção
☐ Lista de Embarque

Tipo da OP: OP
 Número da OP: 1
 Lista de Embarque:
 Núm.Documento: 1.1

Encerramento:
☐ Parcial
☒ Total

Encerramento:
 Data: 19/06/2023
 Hora: 17:59

Produto:
 Cód. Produto:
 Descrição Produto:

Qtde Perfeita: 5,000
 Qtde Refugo: 0,000

Informações Adicionais para Movimentação Simples
 Código Fiscal:
 Cód. Entrada/Saída:
 Nr. Livro:
 Folha:
 Centro de Custo:
 Nr. Doc. Remessa:

? ← [Ícone de Salvar] [Ícone de Cancelar] →

Acesse o menu **Utilitários/Importação de Dados/Custo Contábil por Absorção**

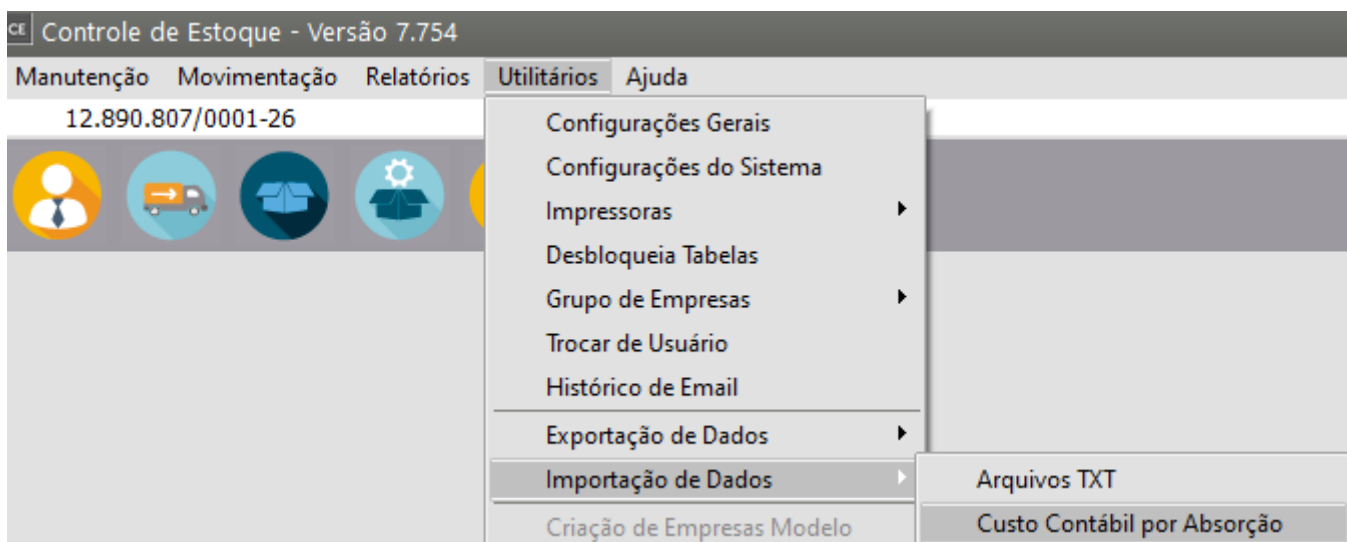

Confirme o **mês de referência** e informe onde está salvo o arquivo que foi **gerado na contabilidade**.

Imp. de Custo Contábil

Referência

Mês: Jun Ano: 2023

Classificação: ☒ Direta

Rateio por: ☒ Produto ☐ Atividade

Selecione o Arquivo

OK Cancel

Caso não tenha [atividade](#) cadastrada na aba roteiro da [engenharia de produto](#) o sistema apresentará a inconsistência informando que o **cálculo não pode ser concluído**

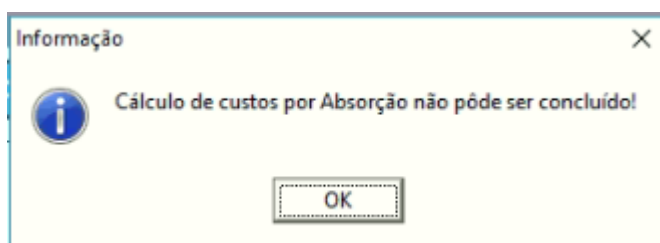

Se todos os cadastros estiverem corretos o Sistema irá apresentar mensagem informando que a **Importação foi realizada com sucesso** e pedirá para que seja rodado o [custeio dos produtos](#).

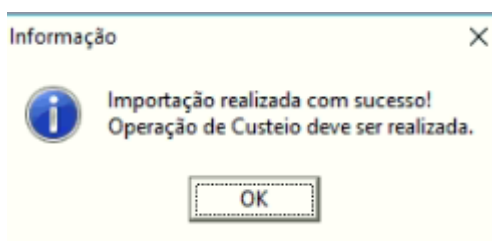

No término da importação do arquivo acesse o menu **Movimentação/Custeio de produtos**

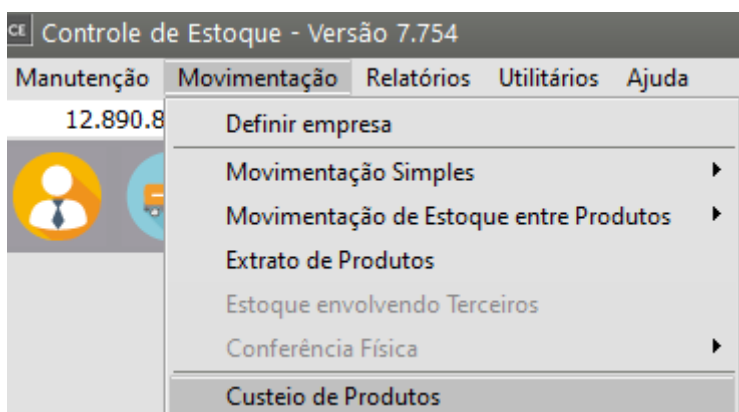

defina o **período** e rode o **custeio**

CE Custeio de Produtos

Período

Mês Inicial: Junho
 Ano Inicial: 2023

Mês Final: Junho
 Ano Final: 2023

Histórico

?

ok

CE Custeio de Produtos

Período

Mês Inicial: 2023
 Ano Inicial: 2023

Histórico

Confirmação

Dependendo do período escolhido para cálculo, este processo pode levar um tempo considerável. É muito importante que este processo não seja interrompido. Tem certeza que deseja continuar?

Sim Não

CE Custeio de Produtos

Período

Mês Inicial: 2023
 Ano Inicial: 2023

Histórico

CE Aguarde o Processo de Cálculo - 05/2023 ...

	Existentes	Processados
Produtos	0	0
Doctos. Valorizáveis:	0	0
	0	0

Informação

Custeio dos Produtos concluído com sucesso !!! - Tempo de Processamento: 00:00:00

OK

Acessando o Menu **Movimentação/Outros Custos da Ordem de Produção** será verificado que o custo contábil foi atribuído para a [ordem de produção](#)

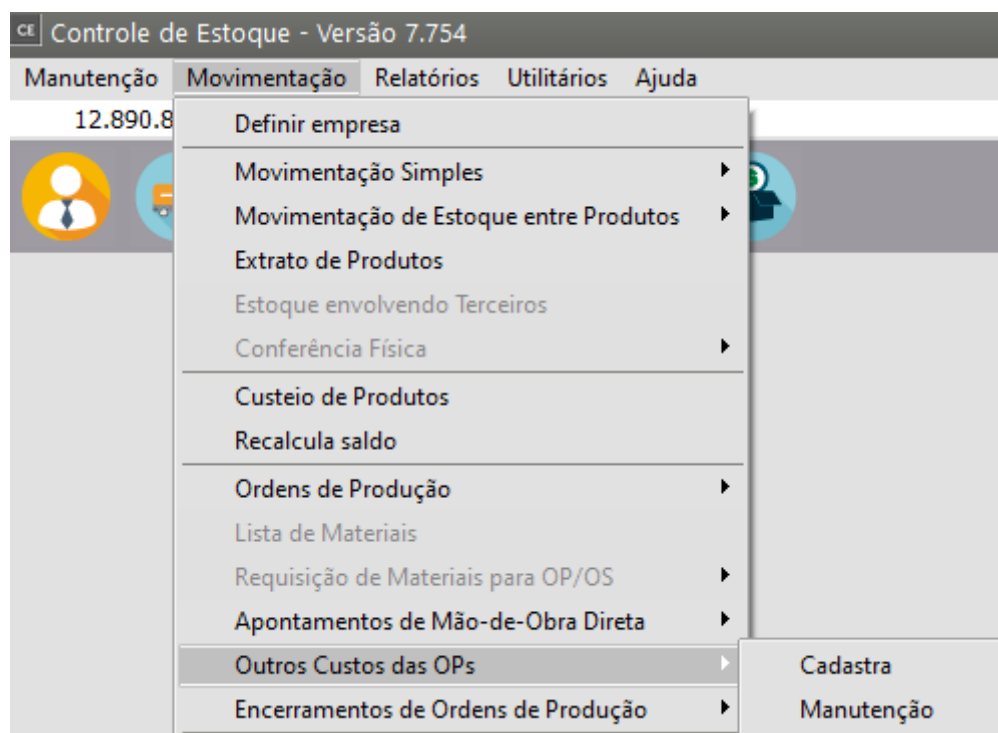

Data	Número Doc.	Tipo OP	Número da OP
16/09/2018	CAB092018 01	OP	1

Fornecedor	
Tipo	Número
<input type="radio"/> CNPJ	NULO
<input type="radio"/> CPF	Razão Social
<input checked="" type="radio"/> Outros	

Atividade	
Código	Descrição
01	produção

Quantidade	Valor de Custo	Custo Total
1,000	R\$ 177.177,61	R 177.177,61

Observação
Custo por Absorção referente à 09/2018

Acessando o menu **Relatórios/Ordem de Produção/Extrato da Ordem de Produção** será possível verificar os custos da [ordem de produção](#)

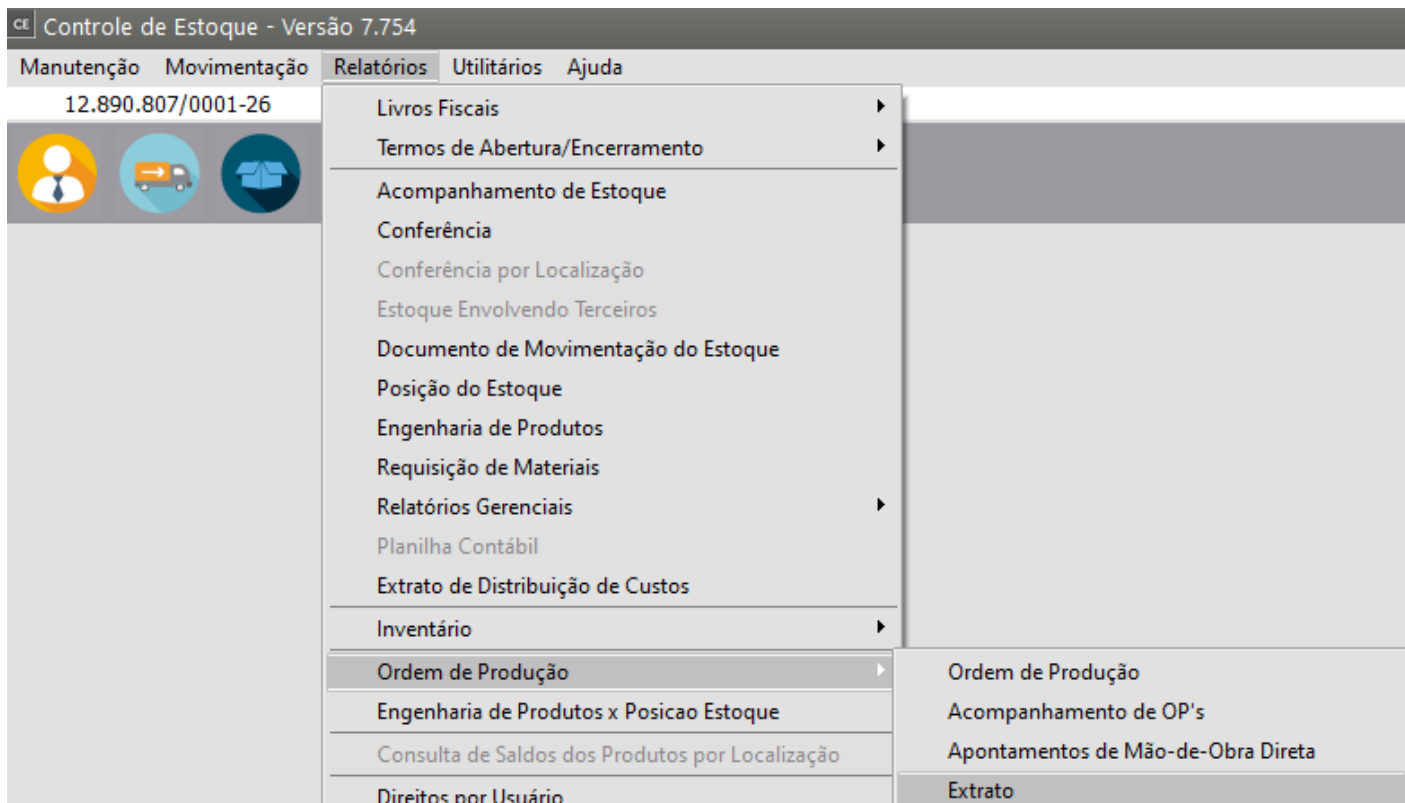

Revision #10

Created 25 September 2023 21:00:42 by ProjetosD

Updated 16 October 2024 13:27:10 by ProjetosD