

Exportação Escrituração Contábil Digital (ECD)

Veja também os Itens:

- [Parametrizando a ECD \(Escrituração Contábil Digital\)](#)
- [Realizando o Mapeamento do Plano de Contas Geral para o Plano de Contas Referencial \(Receita Federal\)](#)
- [Baixar ou Importar o Plano de Contas Referencial da Receita Federal](#)
- [Importar Instituição Responsável pela manutenção do Plano de Contas Referencial \(Receita Federal\)](#)
- [Plano de Contas Referencial referente ECD \(Escrituração Contábil Digital\) no Sistema Contabilidade](#)
- [Importação do Plano de Contas Referencial](#)
- [Importação do Plano de Contas Referencial do SPED](#)
- [Plano de Contas Referencial](#)
- [Importando ECD \(Escrituração Contábil Digital\)](#)
- [Exportação de Dados - Escrituração Contábil Digital - ECD](#)
- [Exportação de Dados - Escrituração Contábil Digital - ECD](#)
- [Parametrizando a Empresa - Informações ECD \(Escrituração Contábil Digital\)](#)
- [Inconsistências e Erros da ECD \(Escrituração Contábil Digital\)](#)

ECD - ESCRITURAÇÃO CONTÁBIL DIGITAL

Caso sua empresa esteja obrigada a ECD (Escrituração Contábil Digital) será necessário o preenchimento da tela do menu **Manutenção/Empresas/Parâmetros Adicionais da Empresa** – aba Dados da Empresas

a) Dados do Responsável 1 e 2 pela Empresa

CB

Parâmetros da Empresa

Informações Gerais

Informações Adicionais

Dados da Empresa

Implantação de Saldos

Informações ECD

Alteração

Responsáveis

Responsável 1

Responsável 2

Contador

Auditor

Nome

Registro na CVM

Tipo

☒ CPF

☐ CNPJ

Número

Empresa

Tipo do Registro

Número do Registro

Data do Registro

?

CB

Parâmetros da Empresa

Informações Gerais

Informações Adicionais

Dados da Empresa

Implantação de Saldos

Informações ECD

Alteração

Responsáveis

Responsável 1

Responsável 2

Contador

Auditor

Nome

Endereço

Num. Local

Complemento

Bairro

Cidade

UF

CEP

Telefone

Cargo

RG

CPF

Email

☐ Responsável Legal da Empresa junto a RFB

Empresa

Tipo do Registro

Número do Registro

Data do Registro

?

Parâmetros da Empresa

Informações Gerais | Informações Adicionais | **Dados da Empresa** | Implantação de Saldos | Informações ECD | Alteração

Responsáveis

Responsável 1 | **Responsável 2** | Contador | Auditor

Nome

Endereço

Num. Local

Complemento

Bairro

Cidade

UF

CEP

Telefone

Cargo

RG

CPF

Email

☐ Responsável Legal da Empresa junto a RFB

Empresa

Tipo do Registro

Número do Registro

Data do Registro

b) Dados do Contador da Empresas

Parâmetros da Empresa

Informações Gerais | Informações Adicionais | **Dados da Empresa** | Implantação de Saldos | Informações ECD | Alteração

Responsáveis

Responsável 1 | Responsável 2 | **Contador** | Auditor

Nome

CPF

CRC

Qualificação

Email

Telefone

Empresa

Tipo do Registro

Número do Registro

Data do Registro

c) Dados do Auditor, caso ao gerar o arquivo no menu **Utilitários/Exportação de Dados/ECD - Escrituração Contábil Digital** você defina que a **“Empresa é entidade sujeita auditoria independente”**

Parâmetros da Empresa

Informações Gerais | Informações Adicionais | **Dados da Empresa** | Implantação de Saldos | Informações ECD | Alteração

Responsáveis

Responsável 1 | Responsável 2 | Contador | **Auditor**

Nome

Registro na CVM

Tipo

☒ CPF

☐ CNPJ

Número

Empresa

Tipo do Registro

Número do Registro

Data do Registro

Observação:

- Campo 17 - Indicador de entidade sujeita a auditoria independente (a descrição do campo foi alterada a partir de 2014. Se o usuário definir Período Ativo de 2013 ou anteriores será mostrada a descrição do campo anterior que é Empresa de Grande Porte.
- Inclusão do campo TIP_ECD (campo 18) e IDT_SCP (Campo 19)

CB Escrituração Contábil Digital - ECD

Principal | Inf. Adicionais | Inf. Adicionais 2 | Inf. Adicionais 3

Referência

Data Inicial: // ... Data Final: // ... Indicador de situação especial: [v]

Tipo de Apuração: [v] Indicador de situação no início do período: 0 - Normal (Início no primeiro dia do ano ou d [v])

Finalidade da escrituração: Original NIRE substituído: [v]

Hash da escrituração substituída: [v]

Código da Instituição Responsável pela Adm. do cadastro: [v]

Código cadastral do empresário ou sociedade empresária na instituição: [v]

☐ Possui registro em órgãos de registro do comércio (Juntas Comerciais)?

☐ **Empresa é entidade sujeita a auditoria independente**

☐ Exportar apenas as contas que possuem movimentação no período de referência.

☐ Pessoa jurídica responsável pela entrega da ECD (Registro J930)

☐ Escrituração Consolidada (Matriz/Filial)?

☐ Utiliza mais de um grupo de contas de resultado

☐ Utiliza mais de um grupo de contas de Ativo e Passivo

Diretório para Geração do Arquivo

[v]

? ok [v]

A nova versão do programa validador da Escrituração Contábil Digital (PVA) não exige que seja feito o vínculo entre as contas contábeis utilizadas pela empresa e a conta contábil do Plano Referencial, mas quando for validada a Escrituração Contábil Fiscal essa informação será exigida, desta forma se no próprio Sistema Contábil você importar o Plano de Contas Referencial e realizar o “De”/“Para” (mapeamento) das contas contábeis, conforme o link <https://autoatendimento.e-contab.com.br/books/contabilidade/page/plano-de-contas-referencial-ref-eed-e-ecf-no-sistema-de-contabilidade> ,evitará que isso tenha de ser feito dentro do validador da Escrituração Contábil Fiscal.

Para realizar a importação do Plano de Contas Referencial, quando for baixado o PVA, automaticamente também serão baixados todos os Planos Referenciais, no endereço de sua máquina:

C:\Arquivos de Programas RFB\Programas SPED\SpedContabil\recursos\tabelas

VERIFIQUE NO MANUAL quais os Planos Referenciais que deverão ser importados pela sua empresa.

Para realizar a importação do Plano de Contas deverá ser acessado o menu **Manutenção/Plano de Contas/Referencial/Plano Referencial da RF>Manutenção** e acessar o botão **Função Extra 1 (Importar Plano de Contas Referencial)**

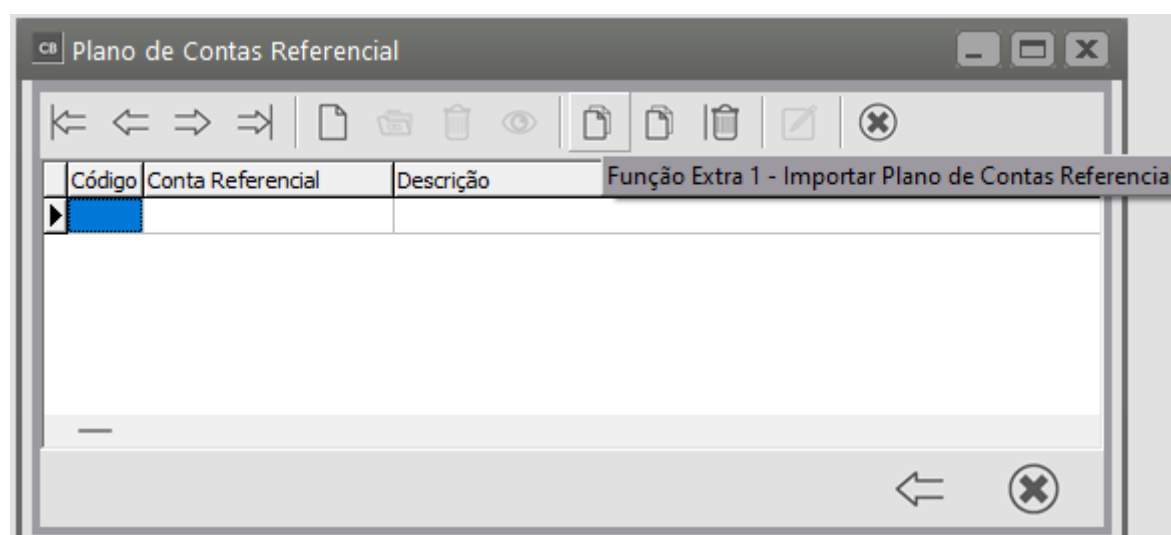
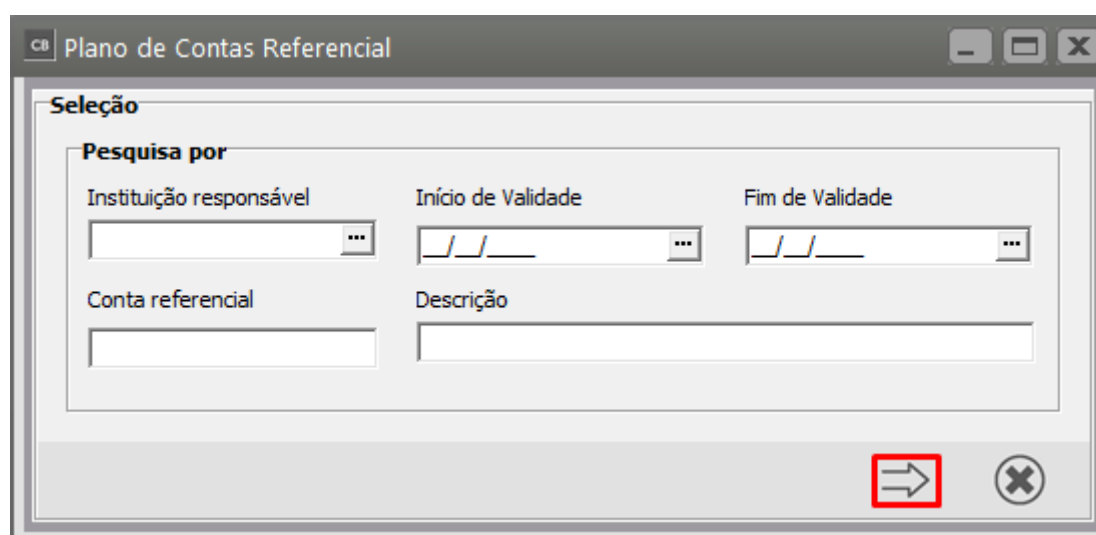
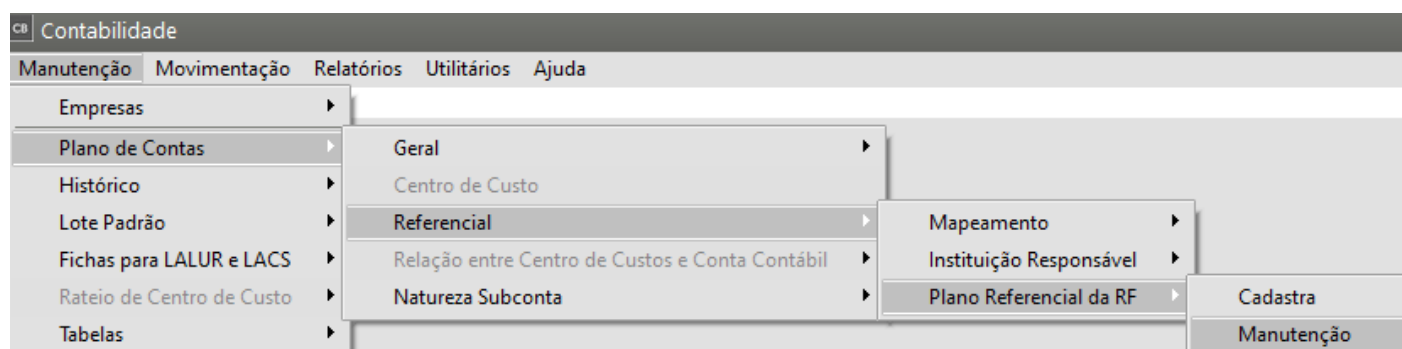

Defina se será importado um plano de contas de um arquivo gravado em sua máquina e nesse caso defina em seguida o local onde o arquivo está gravado.

Defina se será importado um plano de contas de uma empresa que já possua o plano de contas referencial cadastrado, e nesse caso será aberto o campo para definição do abreviado da empresa que possui o Plano de Contas que será copiado.

Em seguida defina a entidade responsável e clique em OK

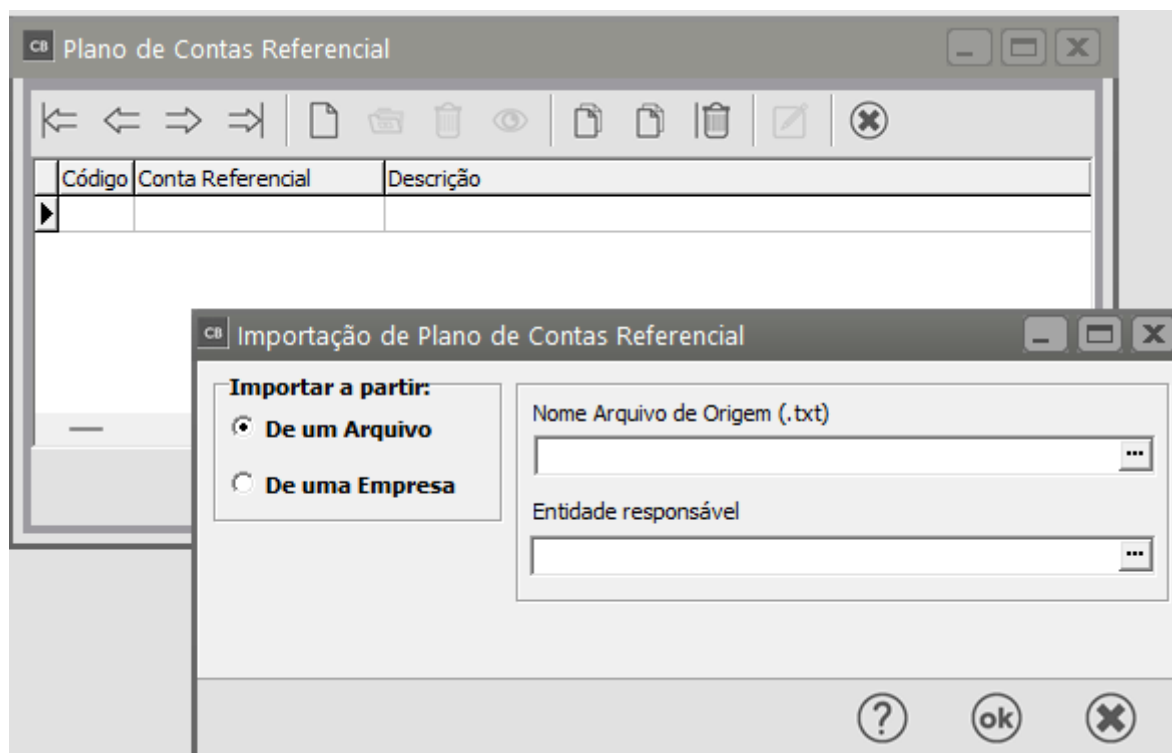

Caso você queira poderá cadastrar manualmente as contas contábeis do Plano Referencial

Para a geração do arquivo, deverá estar definido o ano correspondente ao arquivo que será gerado, ou se estiver assinalado nos parâmetros adicionais da empresa que utiliza lançamentos agrupados por mês deverá estar definido **mês de dezembro** do ano correspondente ao arquivo que será gerado.

Depois de todas as informações corretamente cadastradas, para gerar o arquivo, acesse **utilitários/Exportação de Dados/Escrituração Contábil Digital-ECD**

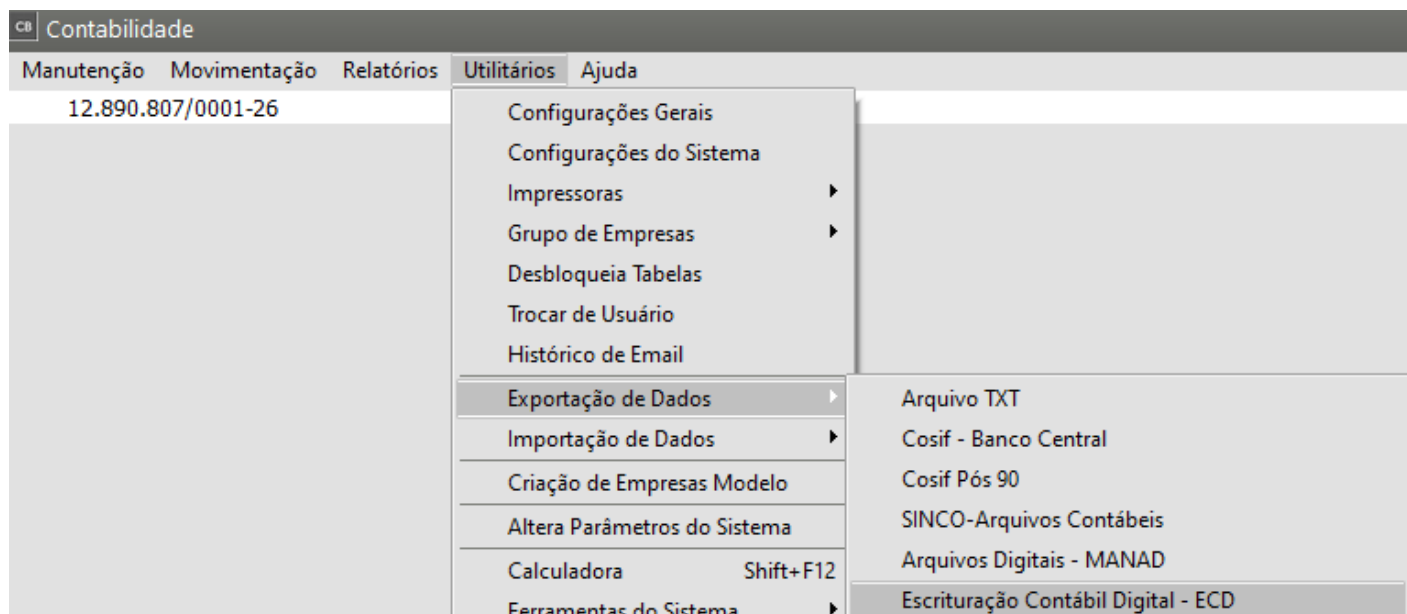

Primeira aba – Principal

Segunda Aba - Informações Adicionais

- a) Defina o número de ordem do termo de abertura/encerramento do Livro
- b) Defina a Natureza do Livro
- c) Cadastre a data do arquivamento dos atos constitutivos e data do arquivamento de conversão de sociedade simples em sociedade empresária
- d) Se houver cadastre o código do relacionamento com participante
- e) Se deseja exportar número do documento do lançamento contábil no histórico
- f) Data de validade do CRC

The screenshot shows the 'Escrituração Contábil Digital - ECD' window with the 'Inf. Adicionais' tab selected. The interface is divided into several sections:

- Termo de Abertura/Encerramento do Livro:** Contains fields for 'Número de Ordem' and 'Natureza do Livro'. Below these are two date pickers: 'Data do Arquivamento dos atos constitutivos (Data de Abertura)' and 'Dt de Arq. do ato de conversão de sociedade simples em sociedade empresária'.
- Participantes:** Contains a dropdown for 'Código do Relacionamento com Participante' and a button for 'Grupo de Empresas'.
- Exportar número do documento do lançamento contábil no histórico:** A checkbox option.
- Data de validade do CRC:** A date picker.

On the right side of the window, there are three icons: a question mark (help), 'ok', and a document with an 'x' (cancel).

Terceira aba - Informações Adicionais 2

- a) Qualificação

b) Diretório do arquivo para o registro J800 (Outras Informações) É apropriado para transmissão de informações que devam constar em Notas Explicativas, especialmente divulgações exigidas pelos padrões contábeis internacionais, complementares às Demonstrações Financeiras.

CB Escrituração Contábil Digital - ECD

Principal | Inf. Adicionais | **Inf. Adicionais 2** | Inf. Adicionais 3

Qualificação:
203 - Diretor

Qualificação:
203 - Diretor

Registro J800: Outras Informações

Tipo de documento	Período

?

ok

Document with error icon

Terceira aba - Informações Adicionais 3

Escrituração Contábil Digital - ECD

Principal Inf. Adicionais Inf. Adicionais 2 Inf. Adicionais 3

Indicador do tipo de ECD

0 - ECD de empresa não participante de SCP como sócio ostensivo

?
ok
✕

Ao dar OK , caso não tenha sido definido um local onde estará salvo o arquivo J800 o Sistema questionará se deseja continuar, se não houver informação do J800, clique em Sim

Caso existam contas contábeis que não possuam relação com o Plano Referencial o sistema questionará se deseja continuar a exportação.

Após a geração do Arquivo, acesse o PVA do Sped Contábil e peça o início do processo de importação e validação da escrituração contábil

012336SPK - E C D

ECD - Versão LAYOUT 8.00
(01/01/2019 - 31/12/2019) - 1 Arquivo

Informações Complementares

Código MATRIZ CONTABIL	MATRIZ CONTABIL
000001	MATRIZ

Informações Complementares Incrições Cadastrais 0000 / 1030 / 1935 0035 1012 1157 Bloco J

Data do Arquivamento dos Atos Constitutivos: 03/08/1962

Conversão de Sociedade Simples para Empresária: / /

Tipo Livro: 2 LIVRO DIÁRIO

Livro: 244

Visão Plano Societário: 1651 BALANCETE CONTÁBIL VI

Visão Plano Referencial: 1650 REFERENCIAL VI

Visão DRE (Resultado): 1654 DRE SPED CONTA 7

Visão Balanço Patrimonial: 1625 BALANÇO PATRIMONIAL

Situação Especial:

Código Suframa: 000000000

Registro na Junta Comercial: 99999999999

Tipo de Escrituração: LIVRO DIÁRIO GERAL

Versão Layout: 8.00 (01/01/2020)

Instituição Responsável: PJ em Geral (L100A + L)

Gravar Informações Complementares

Voltar Avançar Sair

INSTALAÇÃO DO PVA (Programa Validador e Assinador)

1º PASSO - Entrar na pagina do SPED no endereço: sped.rfb.gov.br , para fazer o download do programa, manuais , perguntas frequentes e qualquer informação que venha a precisar sobre o projeto SPED.

Módulos

CT-e

ECD

ECF

EFD Contribuições

EFD ICMS IPI

EFD Reinf

e-Financeira

eSocial

MDF-e

NFC-e

NF-e

NFS-e

Downloads

Emissor de CT-e

Emissor de NF-e

Receltanet

ReceltanetBX

**Validador ECD**

Validador ECF

Validador EFD ICMS-IPI

Validador EFD-Contribuições

Validador FCONT

Visualizador Sped

Você está aqui: [Página Inicial](#) | [Módulos](#) | **ECD**

ECD

[O que é](#) | [Downloads](#) | [Legislação](#) | [Perguntas Frequentes](#) | [Serviços](#)

Destaques

Publicação da versão 4.0.4 da Escrituração Contábil Digital (ECD)
(22/05/2017)
Versão 4.0.4 Continue lendo.

Publicação da versão 4.0.3 da Escrituração Contábil Digital (ECD)
(12/05/2017)
Versão 4.0.3 da ECD Continue lendo.

ECD e ECF: Publicação de Atos Declaratórios Executivos (ADE)
(05/05/2017)
Publicação de ADE da ECD e da ECF Continue lendo.

Novas regras para assinatura da ECD e publicação de nova versão do programa
(04/05/2017)
Regras de assinatura da ECD e nova versão do programa Continue lendo.

BAIXAR PROGRAMA

2º PASSO – Após o download do Programa Validador e Assinador (PVA), clicar com botão direito do mouse e executar como administrador conforme imagem, pois assim o sistema será instalado no seu caminho correto sem que ocorra bloqueio por conta de sua máquina, caso apareça mensagem pedindo permissão, marcar a opção **"SIM"**.

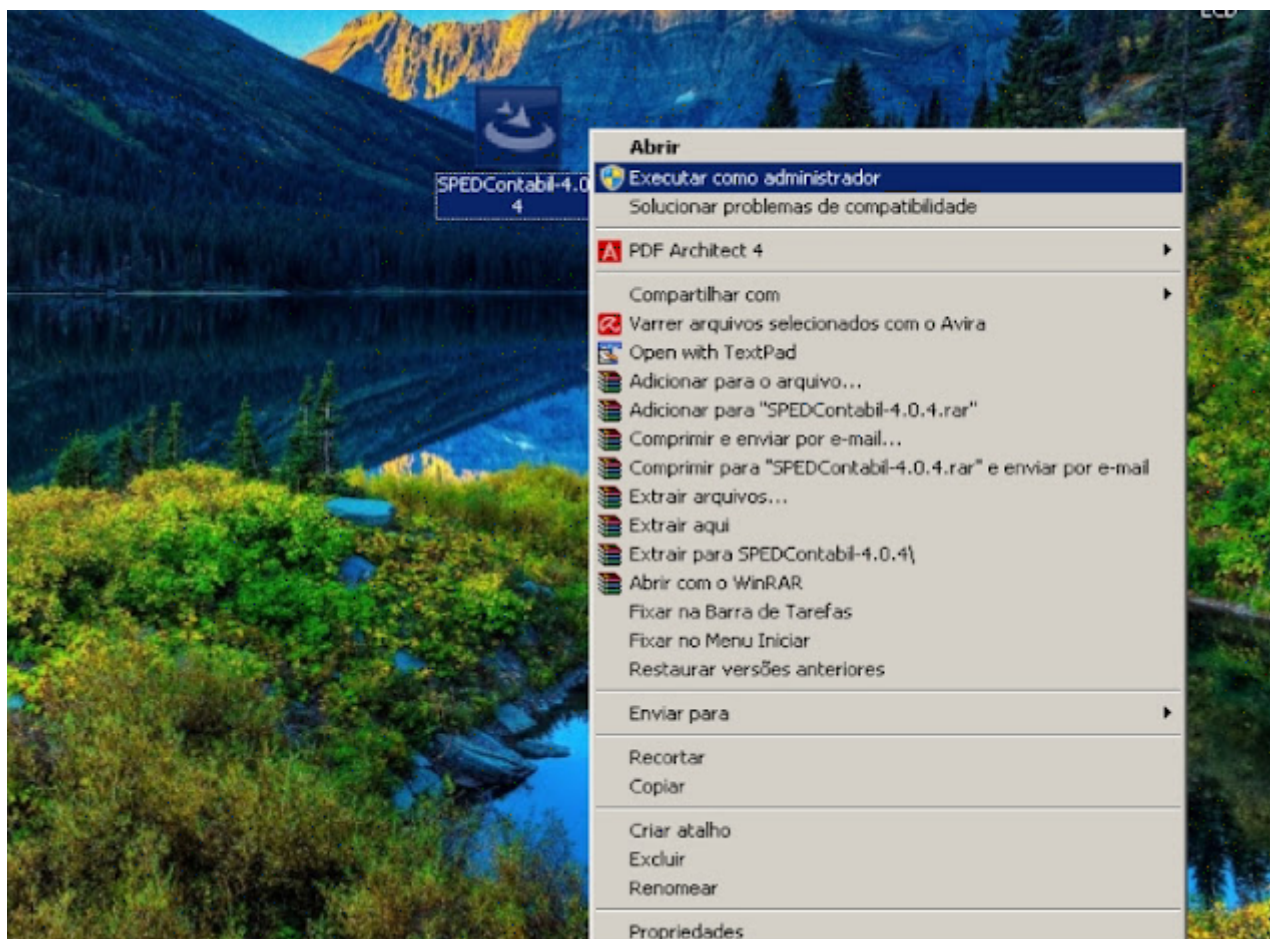

3º PASSO - Avançar na instalação conforme figuras a seguir.

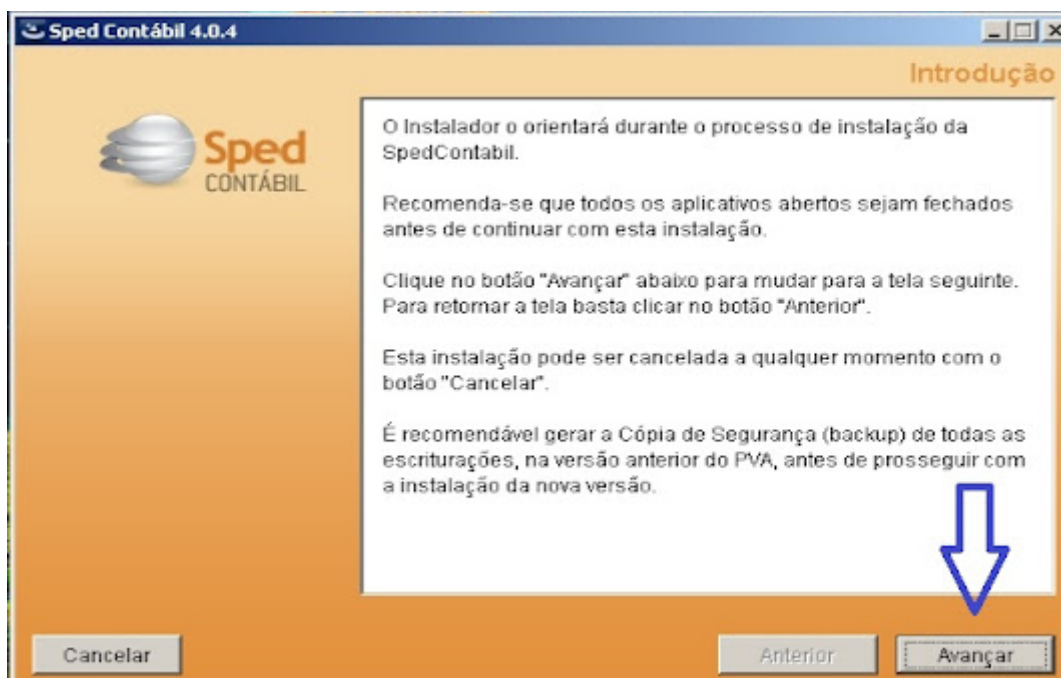

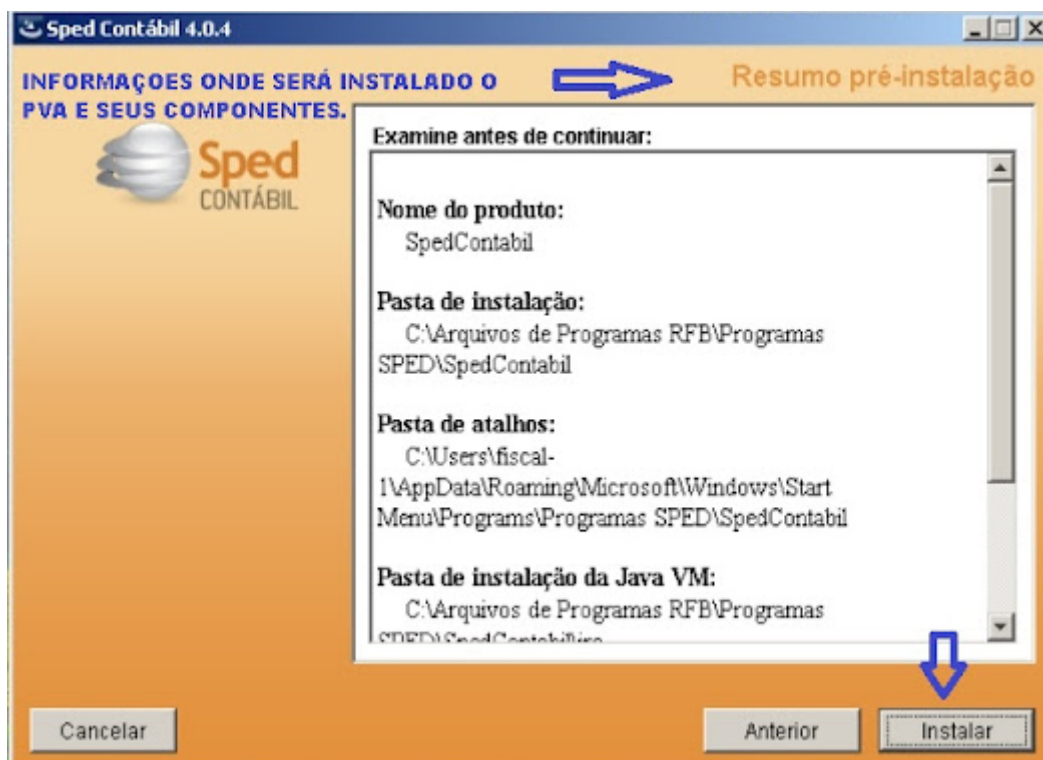
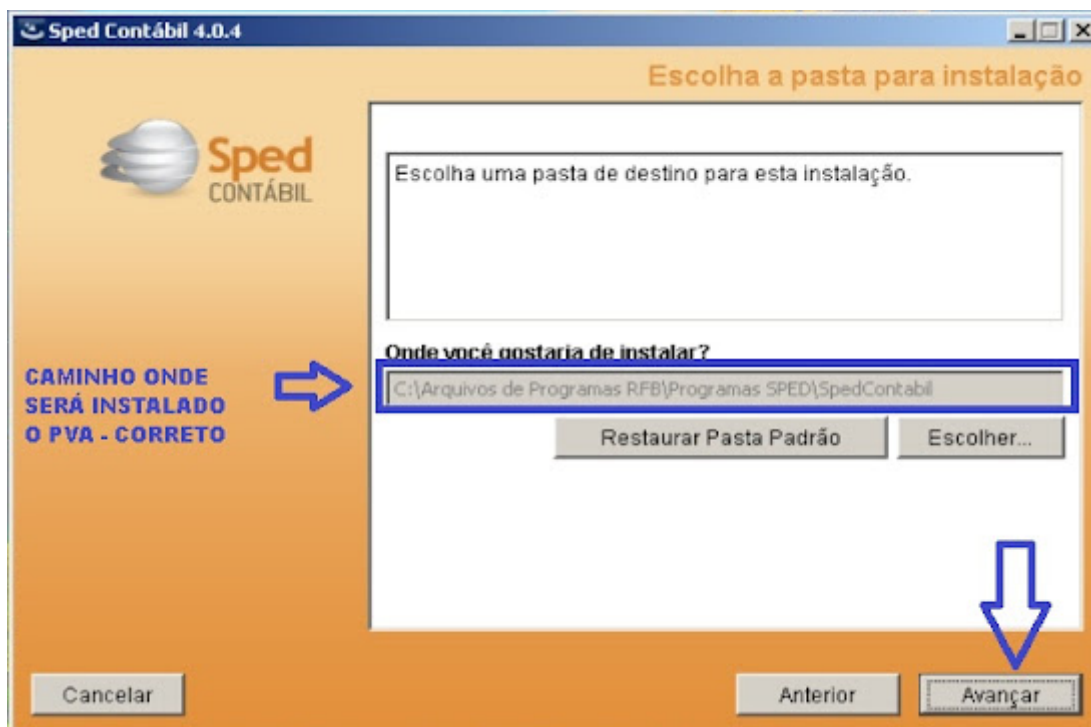

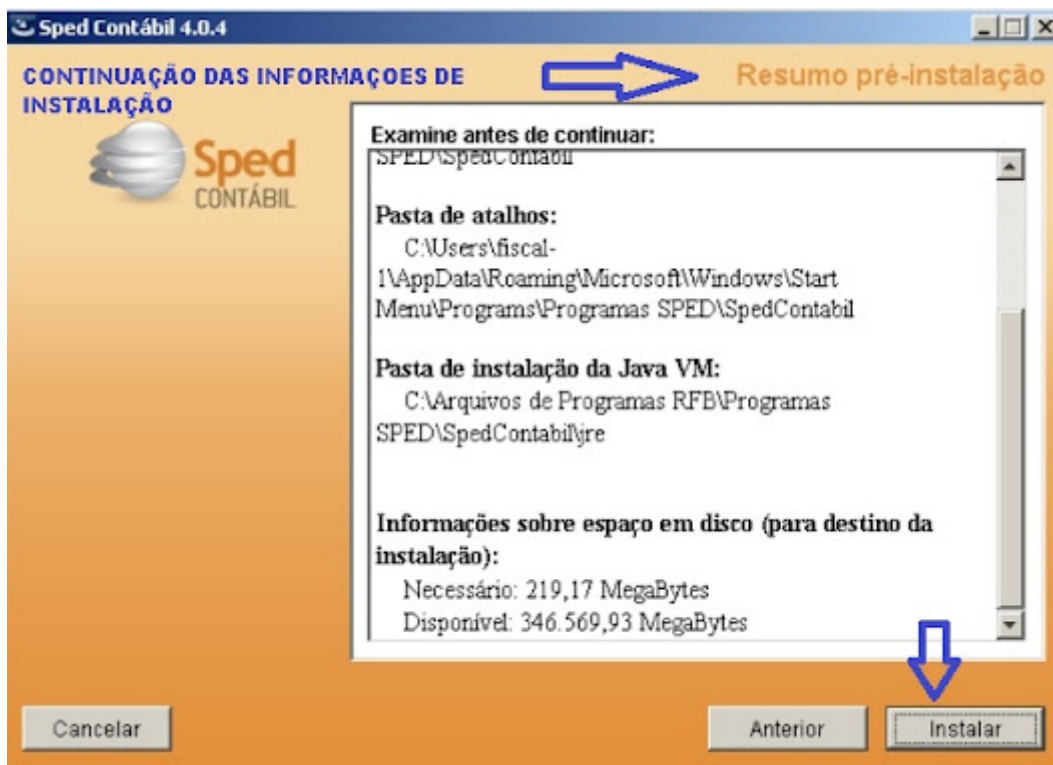

4º PASSO – Após concluída a instalação da versão ECD 4.0.4 , executar como administrador para o melhor funcionamento da ECD. Neste processo de Instalação efetuada na data da publicação, não ocorreu nem um erro no processo de instalação, no entanto é possível que em outras máquinas que não forem instalados no caminho correto ou mesmo que possua problemas, como varias versões de JAVA instalado, podem causar falha na utilização do programa o qual necessitará ajustar a configuração da sua máquina para que possa funcionar corretamente.

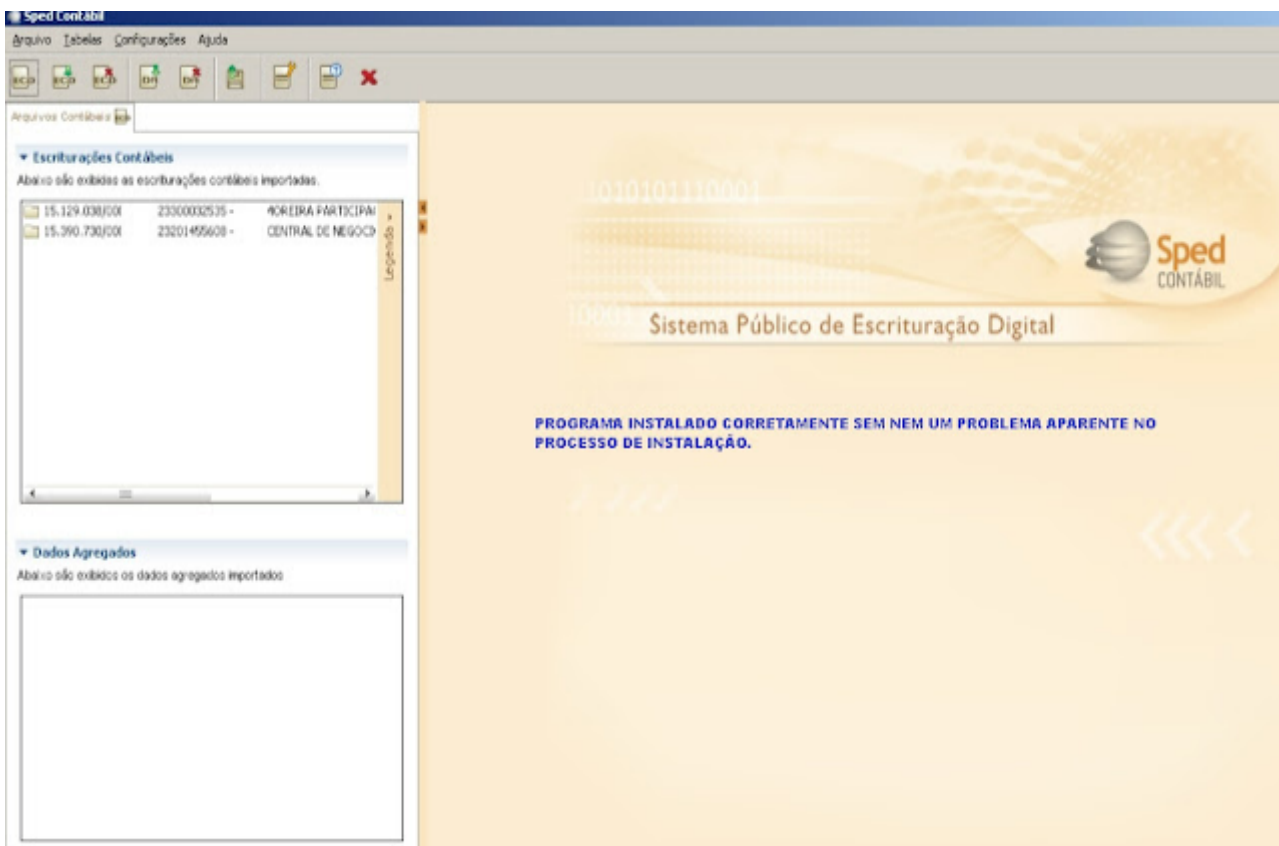
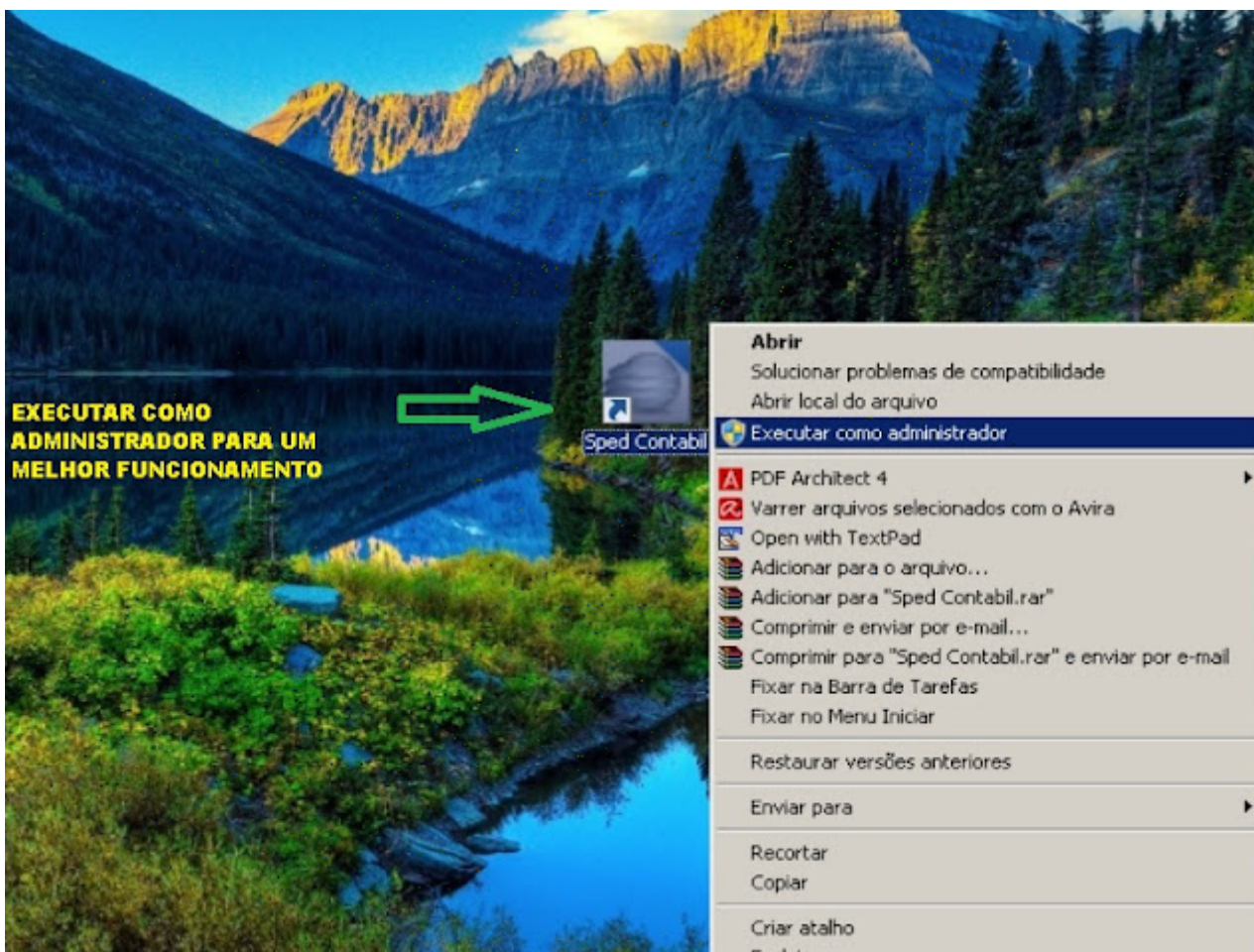

Revision #13

Created 10 June 2023 08:45:48 by ProjetosD

Updated 3 October 2024 13:33:44 by ProjetosD