

Custo por Absorção

Veja também os Itens:

- [Custo por Absorção](#)
- [Imprimindo o Relatório de Contas de Custos por Absorção](#)
- [Exportação de dados para o Custo Contábil por Absorção](#)
- [Custo por Absorção](#)

NO SISTEMA CONTÁBIL

Para que você consiga utilizar o custo por Absorção, acesse o menu **Manutenção>Empresas>Parâmetros Adicionais da Empresa** e assinale as opções "Lançamento agrupados por mês", "Utiliza Custo por Absorção com Contabilidade" e "Apuração da Composição de custo Trimestral"

Parâmetros da Empresa

Informações Gerais | Informações Adicionais | Dados da Empresa | Implantação de Saldos | Informações ECD | Alteração

Níveis

Número de níveis: 5

Número de dígitos utilizados no Plano de Contas

Nível 1: 1 | Nível 2: 1 | Nível 3: 1 | Nível 4: 2 | Nível 5: 4 | Nível 6: 0 | Nível 7: 0 | Nível 8: 0

Referência

Ano: 2023 | Mês: Jan

Matriz / Filiais

☐ Consolida Relatórios | Nível de Consolidação: 5

Informações Gerais

- ☒ Lançamentos agrupados por mês
- ☐ Controla Fechamento de Período
- ☐ Contabilização por Centro de Custo
- ☐ Rateio dos valores por Centro de Custo
- ☐ Gera lançamentos de partidas múltiplas após rateio
- ☐ Utiliza Centro de Custo p/ Contas Patrimoniais
- ☐ Valida Centros de Custos lançados para as contas contábeis
- ☐ As contas referenciais variam por Centro de Custo
- ☐ Haverá Correção Monetária no LALUR
- ☐ Usa moeda estrangeira em lançamentos contábeis
- ☒ Utiliza Custo por Absorção com Contabilidade
- ☐ Produtor rural
- ☒ Apuração da Composição de custo Trimestral

Essas opções irão habilitar o menu **Manutenção/Plano de Contas/Geral/Tipo de Despesas**

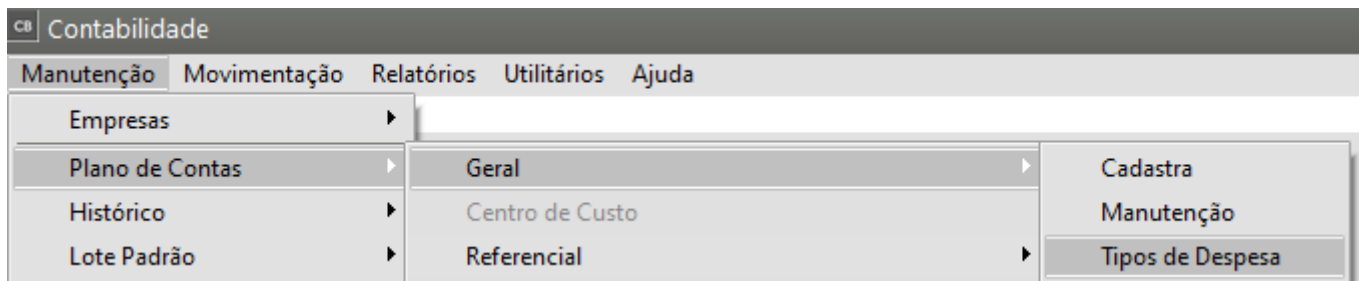

Para todos os tipos de despesas que serão rateadas deverá estar definido que a mesma é Ativa.

Para essa definição, basta dar duplo clique na linha da despesa

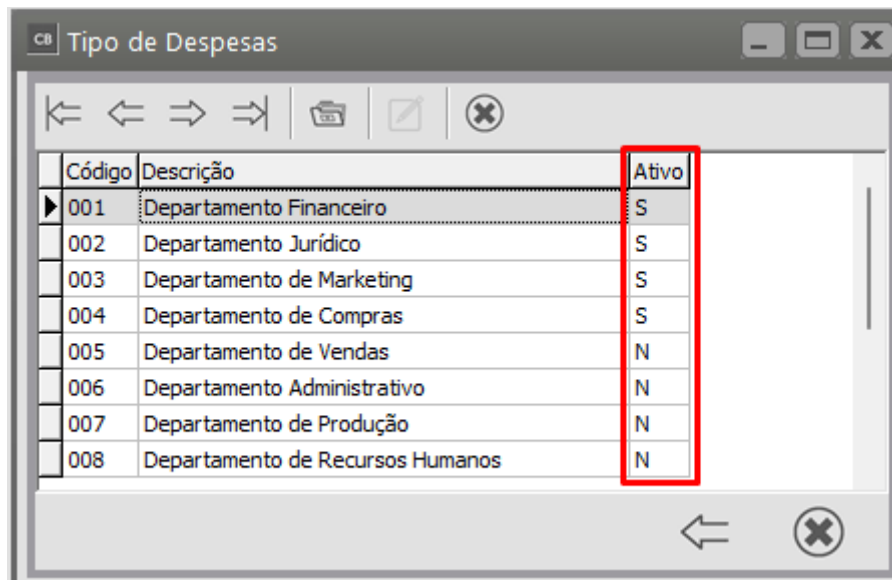

Em seguida acesse o menu **Manutenção/Plano de Contas/Geral** e edite todas as contas contábeis que serão rateadas e na aba Absorção da mesma, defina a despesa e a Forma de Rateio

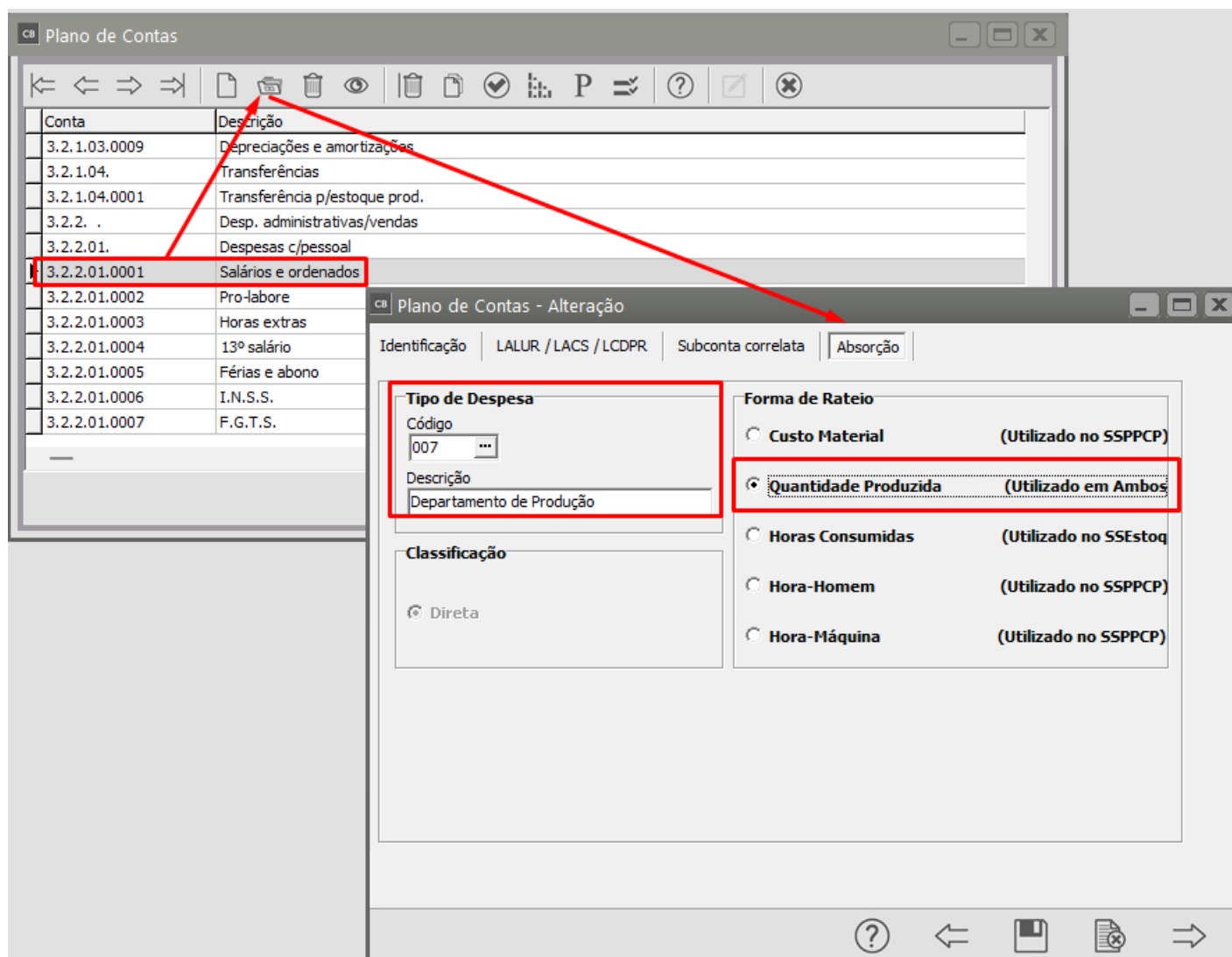

Acessando o menu **Relatórios/Contas de Custo por Absorção** será possível visualizar as informações que serão rateadas antes da finalização do processo.

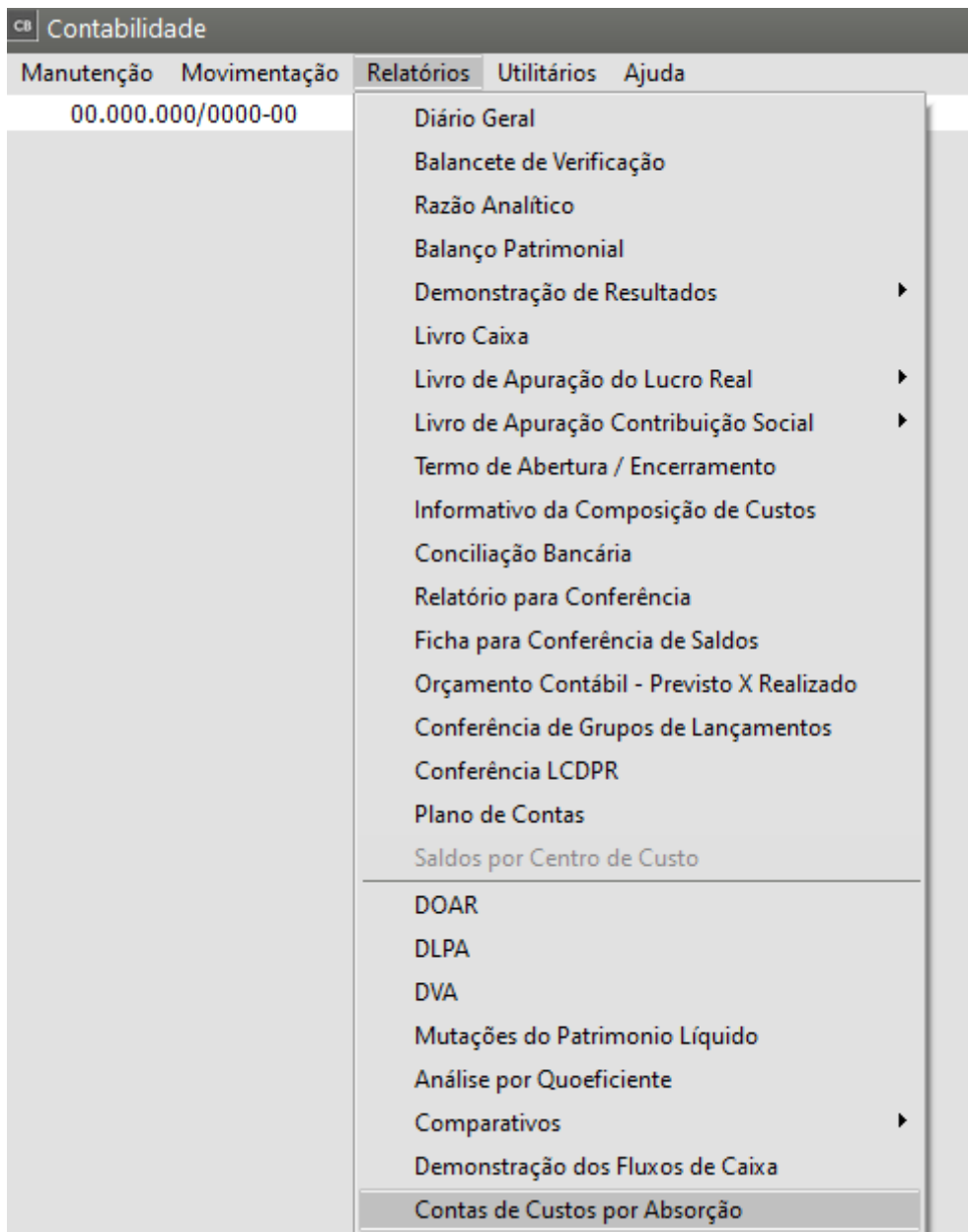

Defina o Filtro por Tipo de Rateio que foi cadastrado na conta contábil

Relat. de Contas de Custos Abs.

Referência

Mês

Ano

Jan

2023

Configurações

Impressora

Formulário (col.)

80

132

☐ Imprime Contas sem movimentação
 ☒ Analítico

Filtro por Tipo de Rateio

Nenhum

Custo de Material (SSPPCP)

Quantidade Produzida (Ambos)

Horas Consumidas (SSEstoq)

Hora-Homem (SSPPCP)

Hora-Máquina (SSPPCP)

16:11:51	EMPRESA MODELO	Data:	15/12/2023
Relatório de Contas de Custos por Absorção			
Período Ativo: 01/2023			
Conta	Descrição	Clas. Despesa	Valor
Tipo Despesa: 007 - Departamento de Prod			
3.2.1.02.	Despesas c/ pessoal		
		Total:	2.700,000
		Total:	2.700,000

Acesse o menu **Utilitários/Exportação de Dados/Custo Contábil por Absorção**

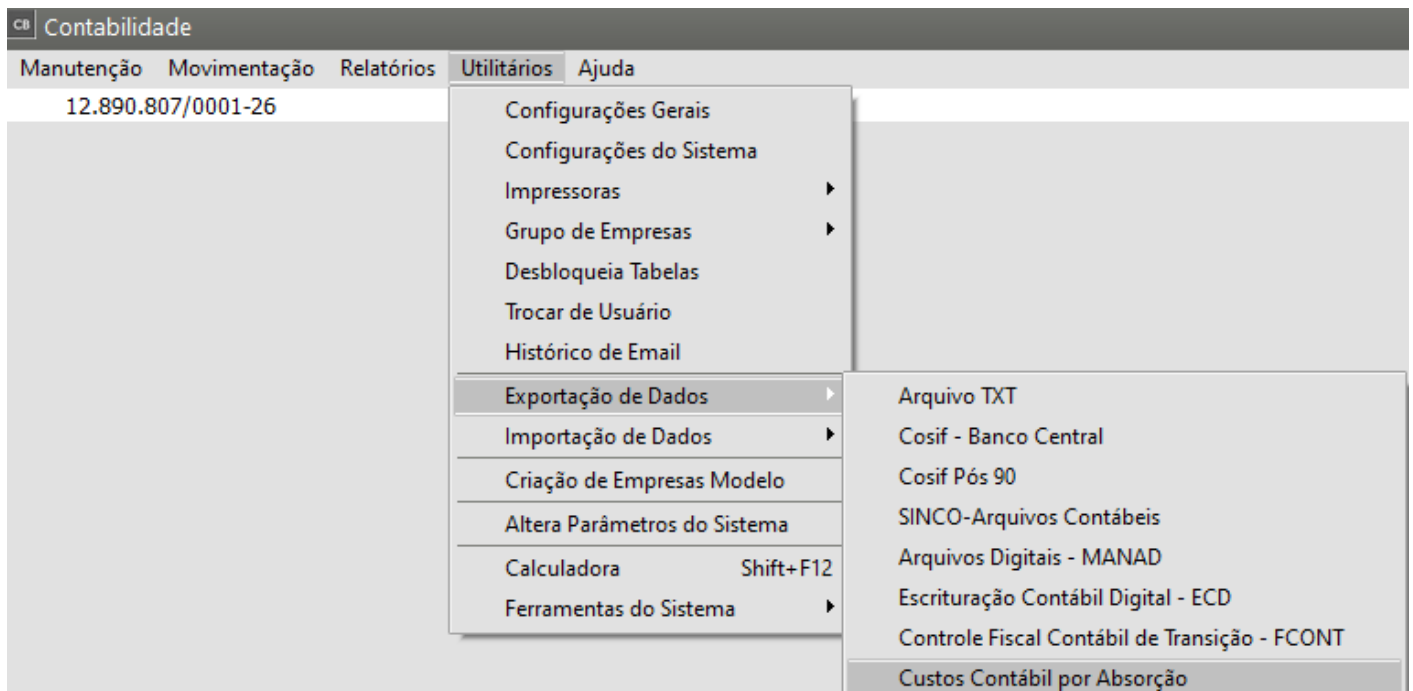

Confirme o mês de referência e defina um local para salvar o arquivo

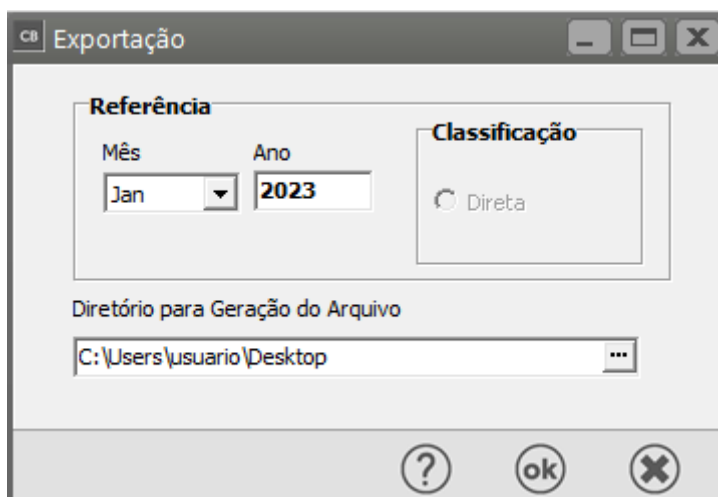

Caso você visualize com o bloco de notas as informações geradas no arquivo

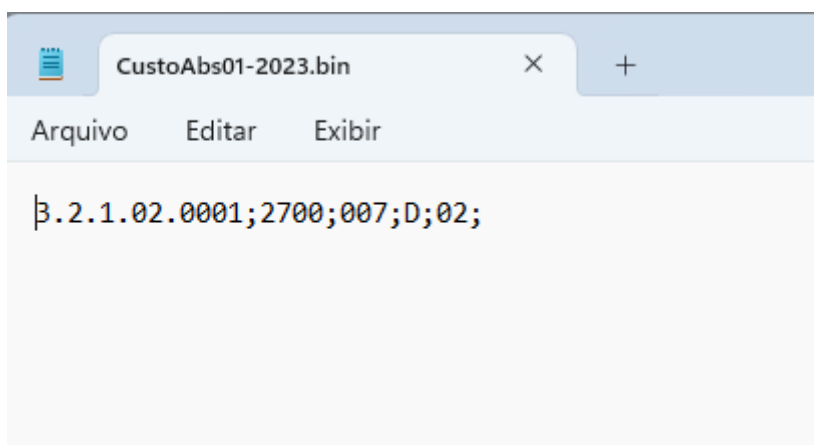

NO SISTEMA DE ESTOQUE

No menu **Manutenção/Empresas/Parâmetros Adicionais da Empresa**, aba Dados Principais, defina que Utiliza custo por absorção com contabilidade

The screenshot shows the 'Parâmetros Adicionais da Empresa' window with the 'Dados Principais' tab selected. The window is divided into several sections:

- Início dos Cálculos:** Includes dropdowns for 'Mês' (Jan) and 'Ano' (2023).
- Nº Casas Decimais para Custo Médio:** Includes two spinners for 'Para efeito de cálculo' and 'Para efeito de impressão', both set to 2.
- Informações Adicionais:** Contains several checkboxes and dropdowns:
 - ☐ Bloquear a baixa do estoque de produtos com quantidade insuficiente
 - ☐ Bloquear a baixa do estoque de produtos com quantidade insuficiente na Efetivação de Ordens de Produção
 - ☐ Escritura Livro Fiscal modelo 3
 - ☒ Bloquear Conferência Física por usuário?
 - ☐ Atualiza preço de custo após o custeio (Nome do Preço dropdown)
 - ☐ Atualiza preço de venda de movimentos de produção após o custeio (Nome do Preço dropdown)
 - ☐ Utiliza bloqueio de variação do custo unitário dos produtos (% Tolerância spinner set to 0)
 - ☒ Controlar fechamento de período
 - ☐ Bloqueia movimentos dos demais Sistemas que não integram o Estoque quando Período estiver Fechado?
 - ☐ Exibe tela com os produtos que atingiram ou estão abaixo do estoque mínimo na definição da empresa ?
 - Exibe:
 - ☐ Saldo da principal localização
 - ☒ Saldos das localizações
 - ☐ Somar saldos das localizações
 - ☐ Gera numeração automática para documentos internos
- Integração com a Contabilidade:** Contains checkboxes for 'Integra' and 'Contabilização por Centro de Custos', and a 'Destino das Exportações' section with 'Matriz' and 'Filial' radio buttons.
- Estoque envolvendo terceiros:** Contains checkboxes for 'Utiliza controle de estoque envolvendo terceiros', 'Operação com terceiros inicia-se na' (Entrada, Saída, Ambos radio buttons), and 'Considera produtos em poder de terceiros como parte integrante do saldo em estoque'.
- Entrada de Produtos:** Contains checkboxes for 'Informar Local de Almo. nos movimentos de entrada.' and 'Mostrar o Local de Almo. do último lote cadastrado.'.
- Tipo de Custeio:** Contains radio buttons for 'Custo Médio' (selected) and 'PEPS (Primeiro que entra, primeiro que sai)'.
- ☐ Considera custo de Nota Fiscal complementar na mesma data da Nota principal.
- ☒ Exigir custeio dos produtos na emissão dos relatórios com custo
- ☒ Utiliza Custo por Absorção com Contabilidade (highlighted with a red box)
- ☒ Exibir tela com lotes próximos da data de validade
 - Exibir lotes spinner set to 0 dias antes de seu vencimento

Será necessário que exista produto manufaturado e as matérias-primas para fabricação desse produto cadastrado no Sistema.

No menu **Manutenção/Engenharia do Produto** deverá ser cadastrada a engenharia para cada produto fabricado pela empresa

Obs: A engenharia deverá ter atividade cadastrada em seu roteiro

Engenharia de Produtos - Inclusão

Dados do Produto Principal

Componentes

Roteiro

Árvore da Engenharia do Produto

Observação

Código do Produto

Descrição

Caract1

Descrição

Caract2

Descrição

Referência Alternativa

Unid. Medida

Grupo

Clas. Material

Fabricante

Est.Mínimo

Local/Prat./Pos

Opções da Engenharia

Visível para

SSEstoq

Baixa por explosão

Baixa produto principal quando este for movimentado através do SSVendas

Baixa

Entrada

Saída

A baixa por explosão não ficará disponível se utilizar lotes ou utilizar localizações diferentes para os produtos.

?

Save

Cancel

Engenharia de Produtos - Inclusão

Dados do Produto Principal

Componentes

Roteiro

Árvore da Engenharia do Produto

Observação

Padrão

Roteiro 1

Operação	Cód. At	Descrição da Atividade	Tempo Máx

Atividades

Descrição do Roteiro 1:

?

Save

Cancel

No menu **Movimentação/Ordens de Produção** será necessário que sejam cadastradas todas as ordens de produção para as quais será feito o rateio das despesas contabilizadas.

CE Ordem de Produção - Inclusão

Dados Principais | Produto | Padrões | Ocorrências

Dados Principais

Tipo		Departamento de Início da Produção	
Código	Descrição	Código	Descrição
OP ...	ORDEM DE PRODUÇÃO +	...	+

Programação		Início Real		Cliente	
Data de Início	Data de Encerram.	Data	Hora	Pedido Cliente	Dt. Entrega p/ Cliente
19/06/2023 ...	19/06/2023

Retrabalho - Documento relacionado

Tipo	Número	Doc. Retrabalho
...	...	

Encerramento

Data	Hora
...	

Cancelamento



Data
...

Anexos

Cliente

Tipo	CNPJ
<input checked="" type="radio"/> CNPJ <input type="radio"/> CPF <input type="radio"/> Outros	. . / - ...
Razão Social	
...	
Nome Fantasia	
...	
Contato	
...	

?

No menu **Movimentação/Movimentação Simples** será necessário que seja realizada uma movimentação **REOP** para tirar as matérias-primas do estoque.

CE Movimentação Simples - Inclusão

Tipo de Doc.
REOP ...

Tipo OP / OS
OP ...

Emitente
☐ Cliente
☒ Fornecedor

Tipo
☒ CNPJ
☐ CPF
☐ Outros

CNPJ
NULO ...

Razão Social

Nº Documento
1

Série
NUL

Data Emissão
19/06/2023 ...

Núm. OP / OS
1 ...

Núm. Req. Mat.

Nr. Livro
0

Folha
0

Observação

Cód. Produto	Descrição	Unidade Medida	Quantidade	Valor Total de Cust
TESTE	teste	UN	50,000	R\$ 0,00

☐ Movimento para Registro K280

Documento para Baixa dos Componentes
Tipo Número Série

Total R\$ 0,00

Para encerrar as ordens de produção acesse o menu **Movimentação/Encerramento de Ordem de Produção/Cadastre** e faça o encerramento das ordens.

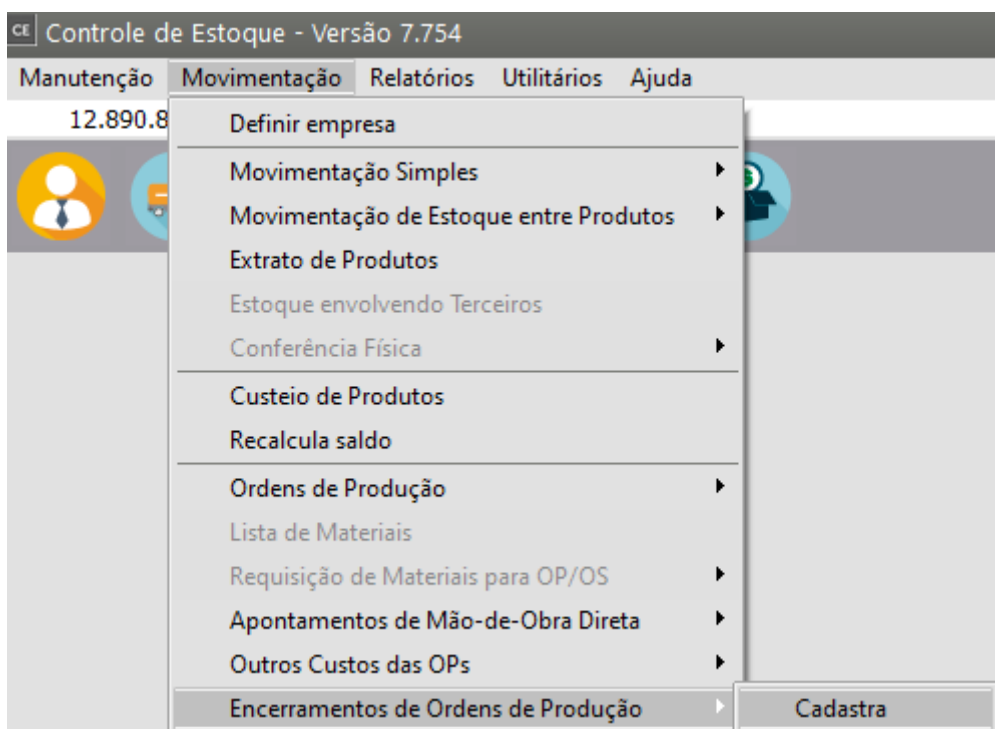

CE Encerramento de Ordem de Produção - Alteração

Selecção por
☒ Ordem de Produção
☐ Lista de Embarque

Tipo da OP
OP ...

Número da OP
1 ...

Encerramento
☐ Parcial
☒ Total

Lista de Embarque
...

Núm.Documento
1.1

Encerramento
Data
19/06/2023 ...

Hora
17:59

Produto
Cód. Produto
...

Descrição Produto
...

Qtde Perfeita
5,000

Qtde Refugo
0,000

Informações Adicionais para Movimentação Simples
Código Fiscal
...

Cód. Entrada/Saída
...

Nr. Livro
...

Folha
...

Centro de Custo
...

Nr. Doc. Remessa
...

? ← [Ícone de Disco] [Ícone de Documento com X] →

Acesse o menu **Utilitários/Importação de Dados/Custo Contábil por Absorção**

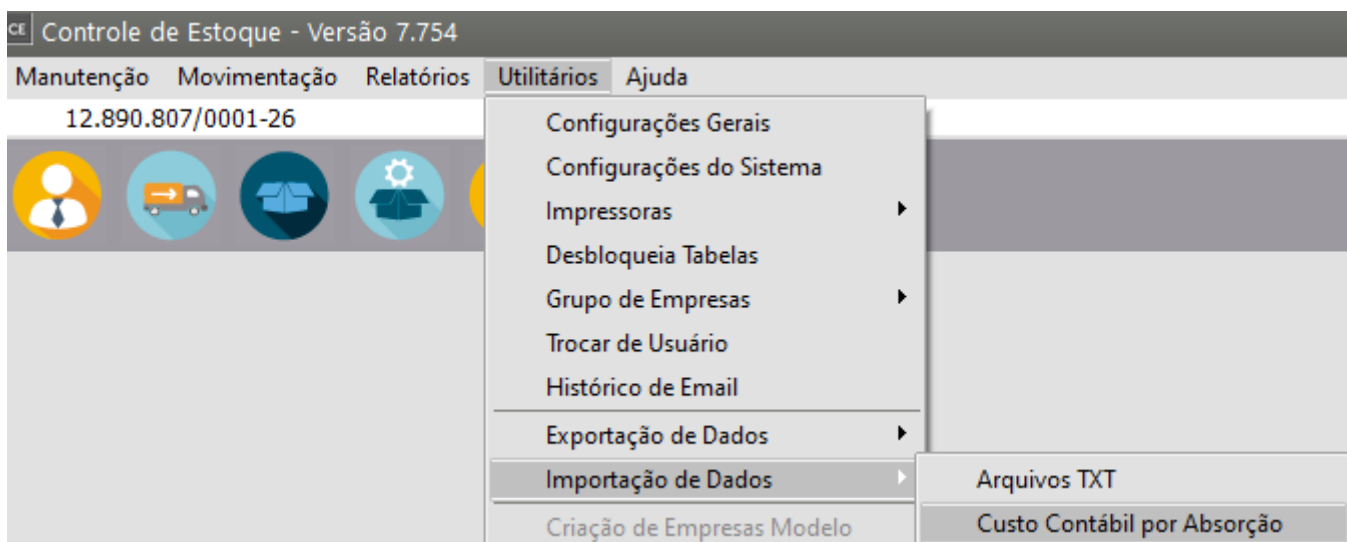

Confirme o mês de referência e informe onde está salvo o arquivo que foi gerado na contabilidade.

Imp. de Custo Contábil

Referência

Mês: Jun Ano: 2023

Classificação

☒ Direta

Rateio por

☒ Produto ☐ Atividade

Selecione o Arquivo

OK Cancel

Caso não tenha atividade cadastrada na aba roteiro da engenharia de produto o sistema apresentará a inconsistência informando que o cálculo não pode ser concluído

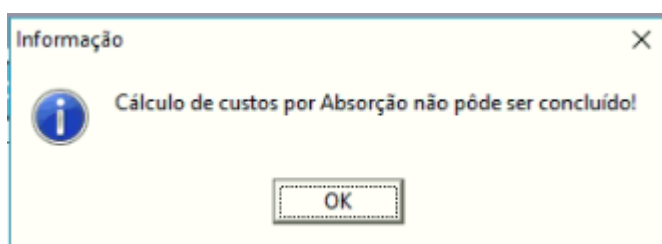

Se todos os cadastros estiverem corretos o Sistema irá apresentar mensagem informando que a Importação foi realizada com sucesso e pedirá para que seja rodado o custeio dos produtos.

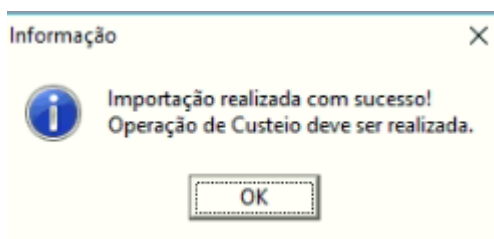

No término da importação do arquivo acesse o menu **Movimentação/Custeio de produtos**

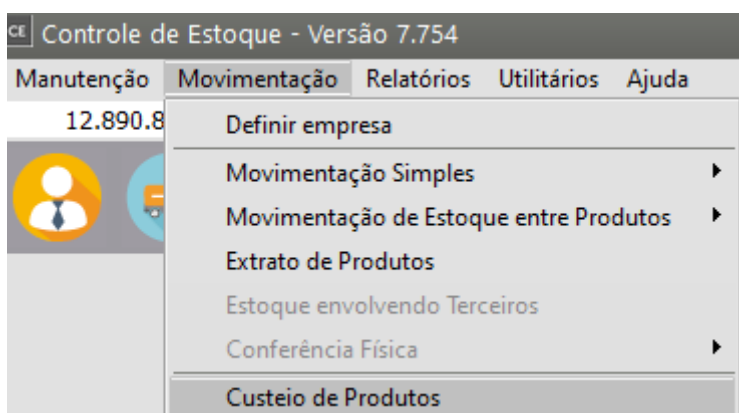

defina o período e rode o custeio

CE Custeio de Produtos

Período

Mês Inicial: Junho
Ano Inicial: 2023

Mês Final: Junho
Ano Final: 2023

Histórico

?

ok

CE Custeio de Produtos

Período

Mês Inicial: 2023
Ano Inicial: 2023

Histórico

Confirmação

Dependendo do período escolhido para cálculo, este processo pode levar um tempo considerável. É muito importante que este processo não seja interrompido. Tem certeza que deseja continuar?

Sim Não

CE Custeio de Produtos

Período

Mês Inicial: 2023
Ano Inicial: 2023

Histórico

CE Aguarde o Processo de Cálculo - 05/2023 ...

	Existentes	Processados
Produtos	0	0
Doctos. Valorizáveis:	0	0
	0	0

Informação

Custeio dos Produtos concluído com sucesso !!! - Tempo de Processamento: 00:00:00

OK

Acessando o Menu **Movimentação/Outros Custos da Ordem de Produção** será verificado que o custo contábil foi atribuído para a ordem de produção

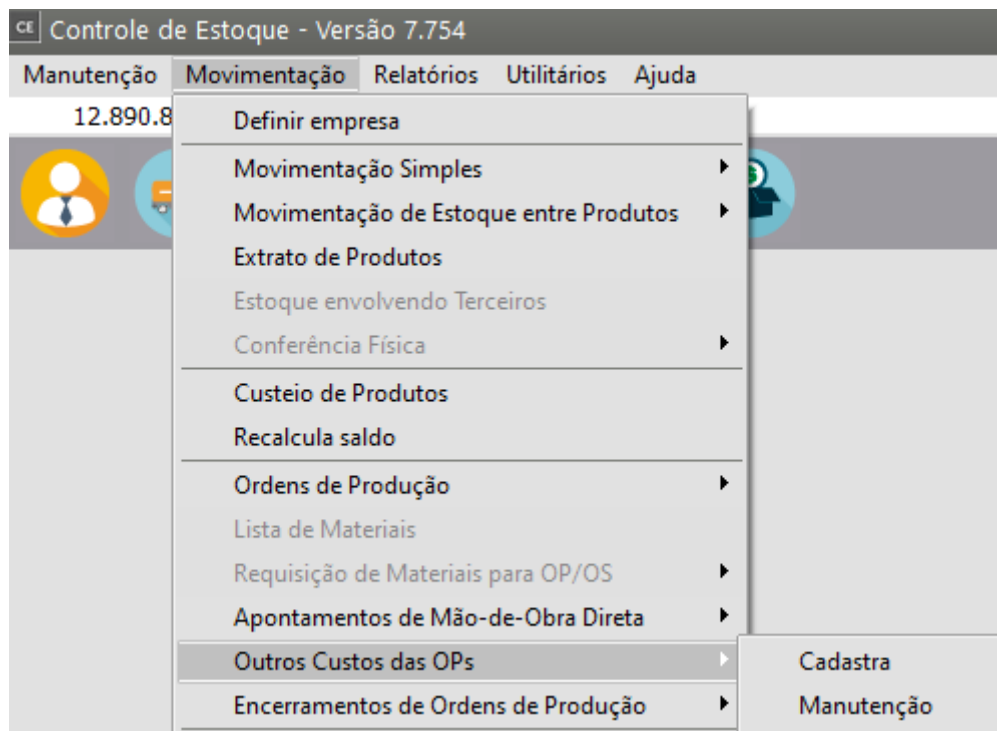

Data	Número Doc.	Tipo OP	Número da OP
16/09/2018	CAB092018 01	OP	1

Fornecedor	
Tipo	Número
<input type="radio"/> CNPJ	NULO
<input type="radio"/> CPF	
<input checked="" type="radio"/> Outros	
Razão Social	

Atividade	
Código	Descrição
01	produção

Quantidade	Valor de Custo	Custo Total
1,000	R\$ 177.177,61	R. 177.177,61

Observação
Custo por Absorção referente à 09/2018

Acessando o menu **Relatórios/Ordem de Produção/Extrato da Ordem de Produção** será possível verificar os custos da ordem de produção

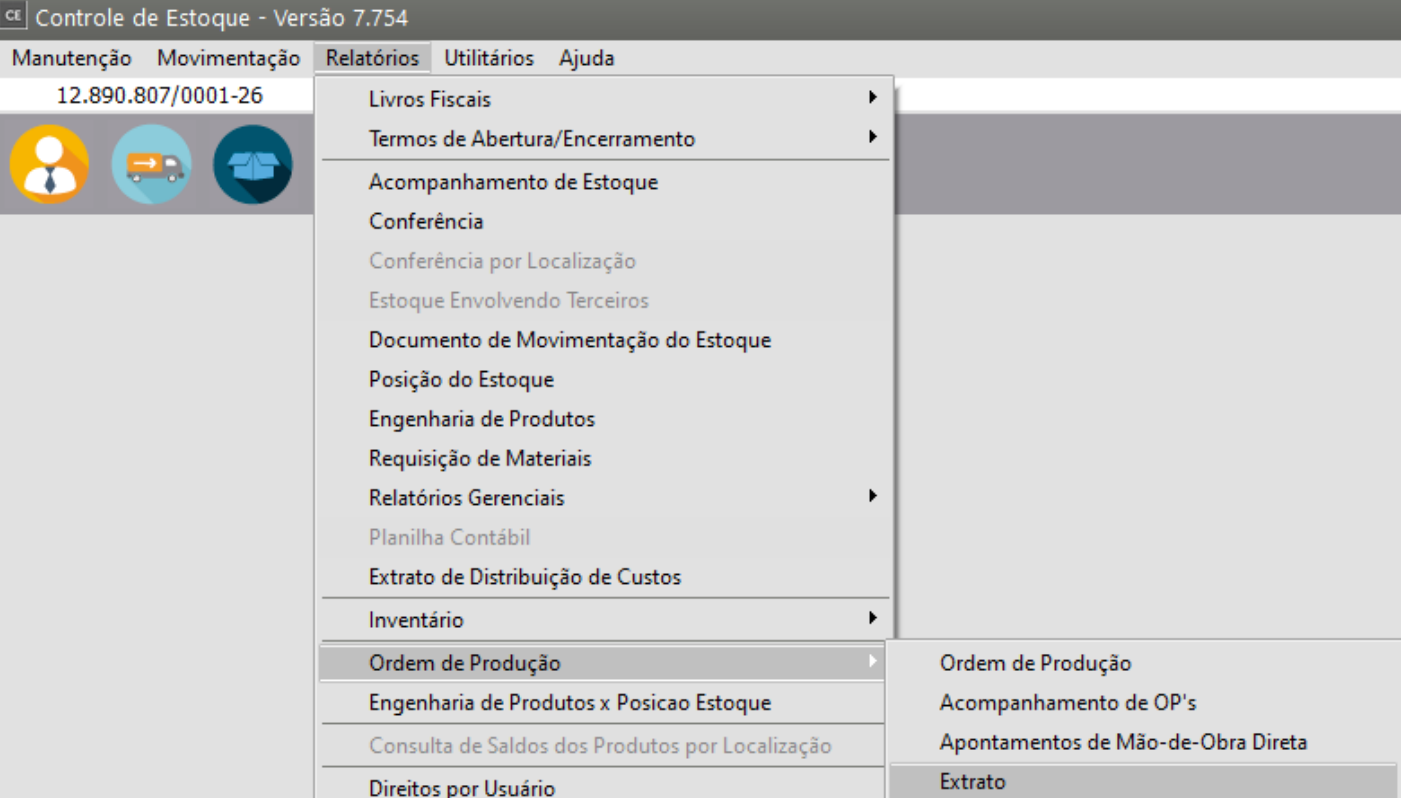

Revision #8
Created 13 June 2023 18:08:54 by ProjetosD
Updated 3 October 2024 14:24:20 by ProjetosD